

Окно глухое

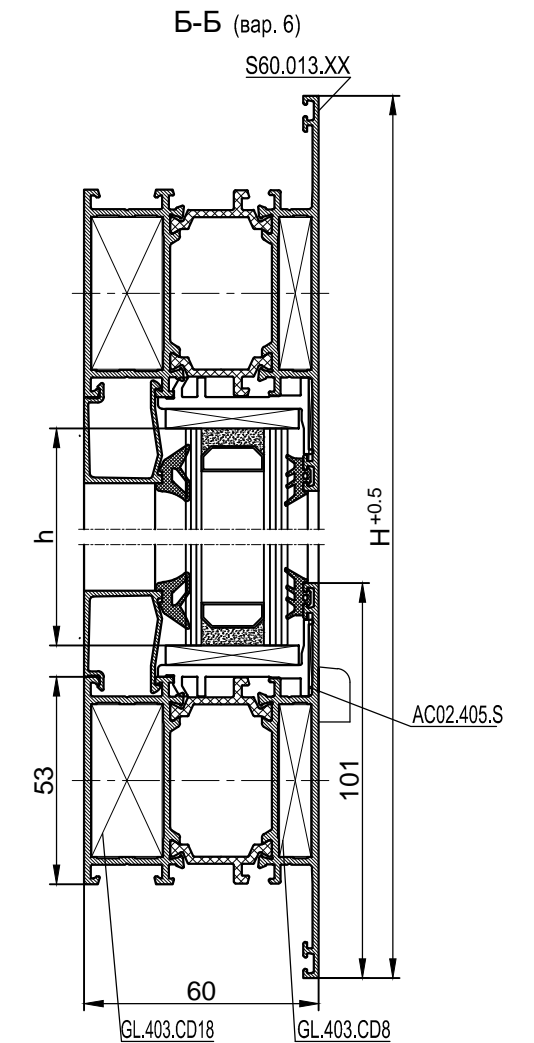
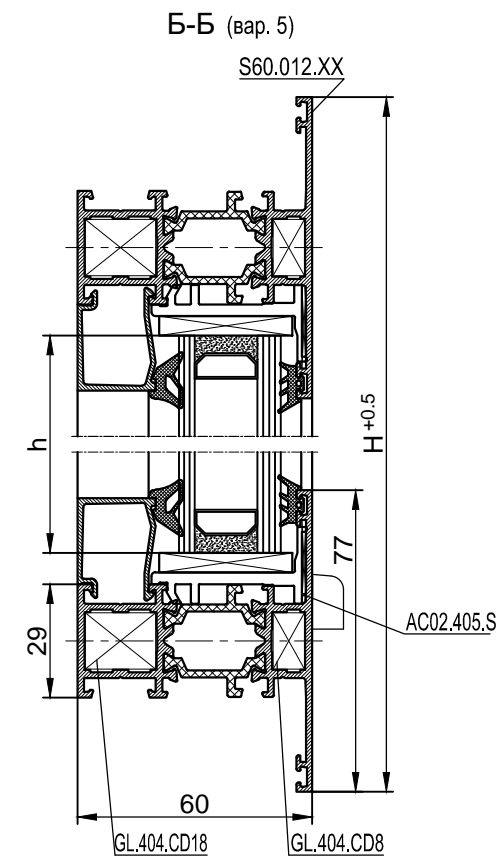
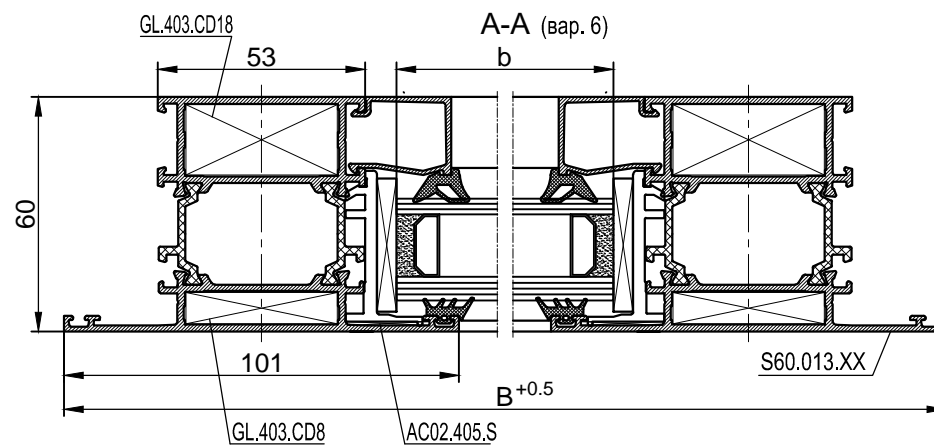
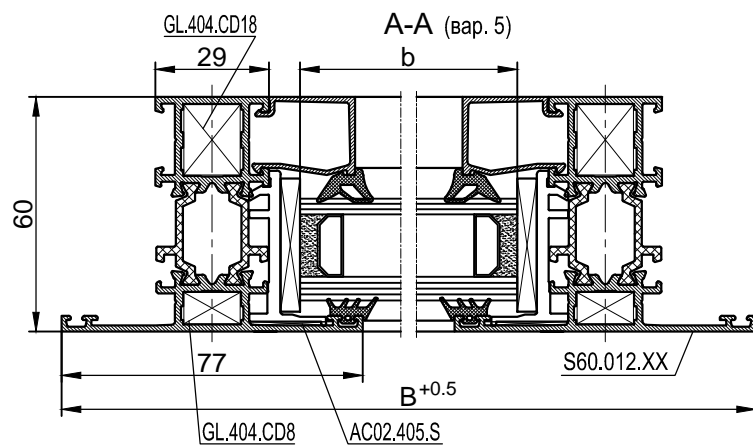
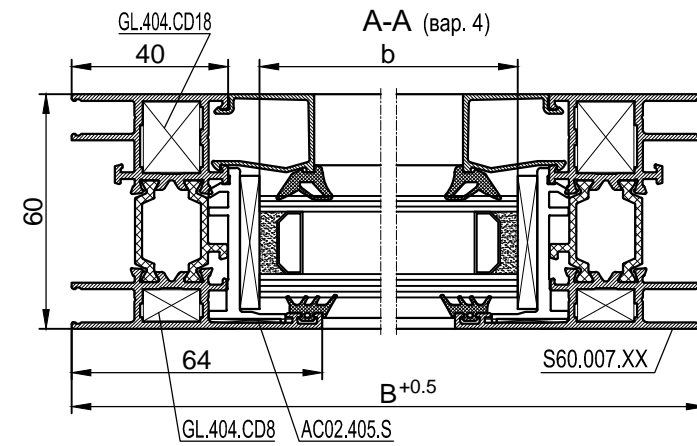
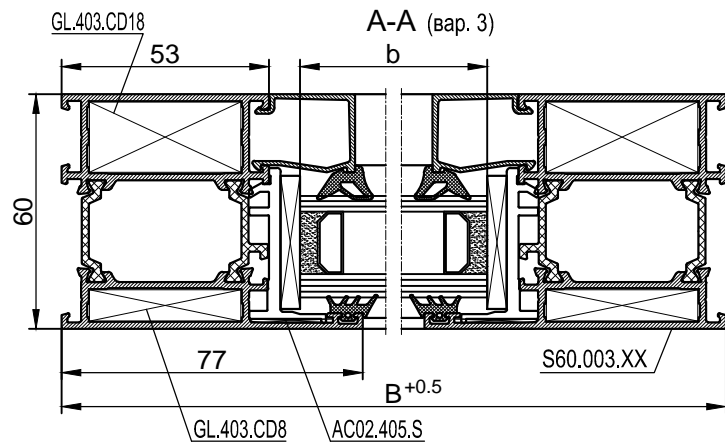
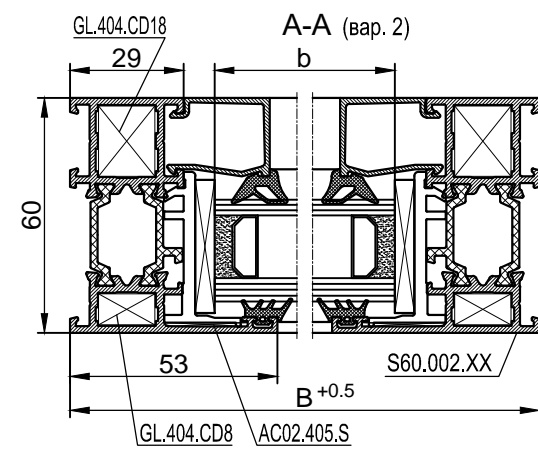
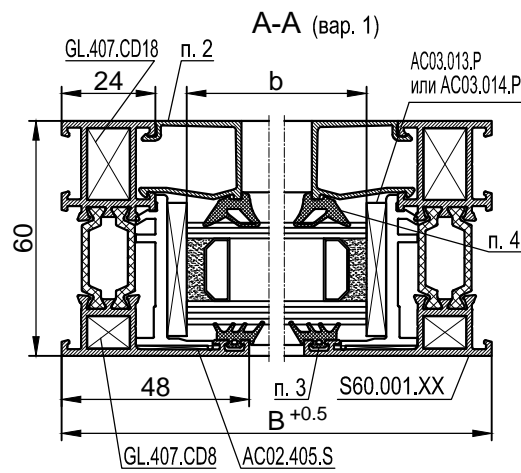
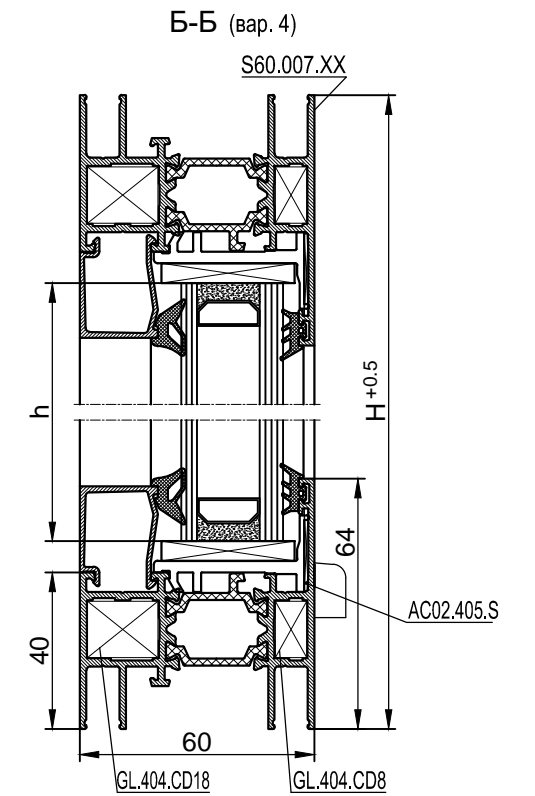
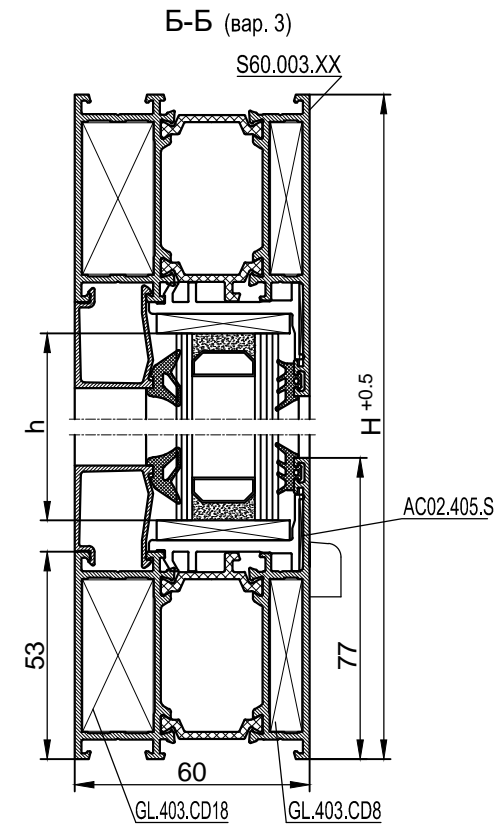
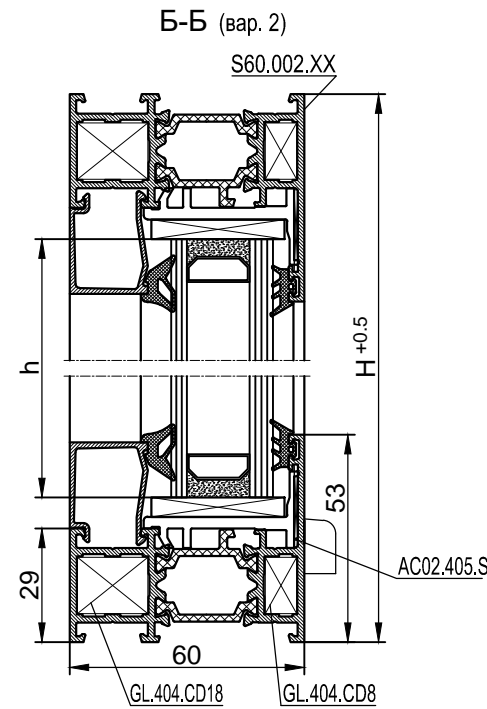
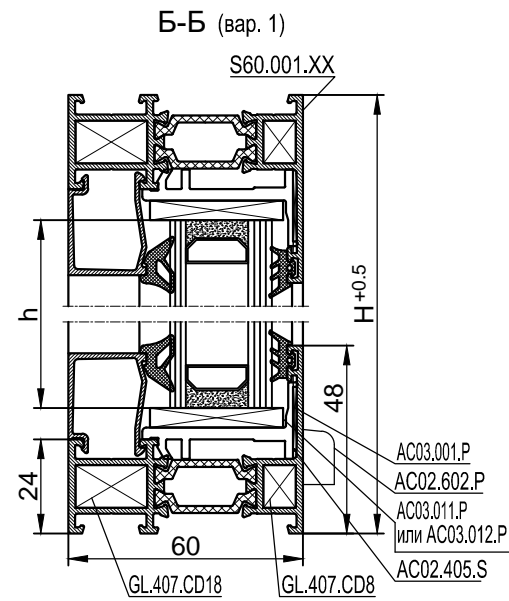
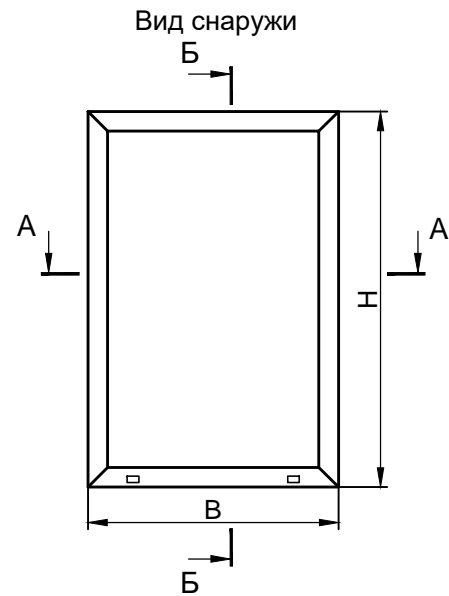

Окно глухое

Обознач.	Усл. изо-браж.	Механич. обраб. профиля	Количество, шт.						Размер, мм						№ листа
			Вар.1	Вар.2	Вар.3	Вар.4	Вар.5	Вар.6	Вар.1	Вар.2	Вар.3	Вар.4	Вар.5	Вар.6	
1	2	3	4	5	6	7	8	9	10	11	12	13	14	15	16
Алюминиевые профили															
S60.001.XX			2						B						13-..
			2						H						
S60.002.XX				2						B					13-..
				2						H					
S60.003.XX					2						B				13-..
					2						H				
S60.007.XX						2						B			13-..
						2							H		
S60.012.XX							2						B		13-..
							2							H	
S60.013.XX								2						B	13-..
								2							
см. п. 2			2						B-48	B-58	B-106	B-80	B-106	B-154	13-..
			2						H-92	H-102	H-150	H-124	H-150	H-198	
Уплотнители															
см. п. 3									2x(B+H)-192	2x(B+H)-232	2x(B+H)-424	2x(B+H)-320	2x(B+H)-424	2x(B+H)-616	05-01
см. п. 4															
Заполнение															
			1						b=B-64 h=H-64	b=B-74 h=H-74	b=B-122 h=H-122	b=B-96 h=H-96	b=B-122 h=H-122	b=B-170 h=H-170	
Аксессуары															
GL.403.CD18					4			4							04-..., 13-..
GL.403.CD8					4			4							
GL.404.CD8				4				4							
GL.404.CD18				4				4							
GL.407.CD18			4												
GL.407.CD8			4												
AC02.405.S			4												
PIN.000.001			16#					8#	8#						
PIN.000.002				16#	16#	16#	8#	8#							
AC03.001.P			4												
AC03.011.P или AC03.012.P			2												
AC03.013.P или AC03.014.P			4												
AC02.602.P			2												

1. Выбор алюминиевого профиля - согласно статическим расчетам.
2. Выбор штапика - по эскизам и таблице на листах 10-01, 10-02 в зависимости от толщины заполнения.
3. Выбор наружного EPDM уплотнителя - по эскизам и таблице на листах 10-01, 10-02 в зависимости от толщины заполнения.
4. Выбор внутреннего EPDM уплотнителя - по эскизам и таблице на листах 10-01, 10-02 в зависимости от толщины заполнения.
5. Вар. 1 -:- вар. 6 - варианты конструкций.
6. # - для варианта 2 сборки углов изделий S60.

Окно глухое

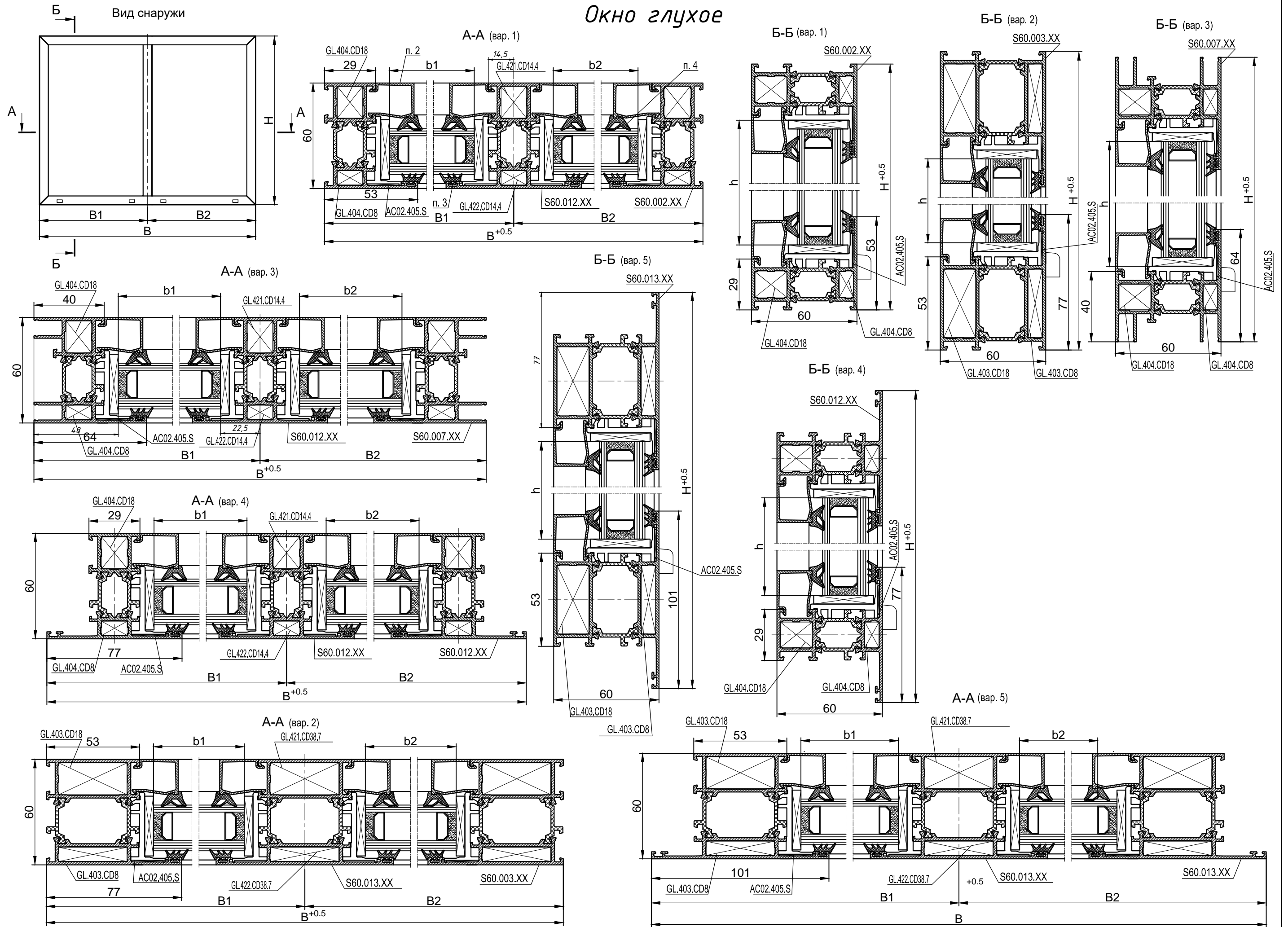

Окно глухое

Обознач.	Усл. изобр.	Механич. обраб. профиля	Количество, шт.					Размер, мм					№ листа	1																		
			Вар.1	Вар.2	Вар.3	Вар.4	Вар.5	Вар.1	Вар.2	Вар.3	Вар.4	Вар.5		Аксессуары (продолжение)																		
1	2	3	4	5	6	7	8	9	10	11	12	13	14																			
Алюминиевые профили																																
S60.002.XX			2					В					13-..	PIN.000.001				2	4	2	2	4										
			2					Н					13-..	PIN.000.002				2	4	2	2	4										
S60.003.XX				2				В					13-..	AC03.001.P				8														
				2				Н					13-..	AC03.011.P или AC03.012.P				4														
S60.007.XX					2			В					13-..	AC03.013.P или AC03.014.P				8														
					2			Н					13-..	AC02.602.P				4														
S60.012.XX						2					В		13-..																			
						2					Н		13-..																			
S60.013.XX							2				В		13-..																			
							2				Н		13-..																			
S60.012.XX			1		1	1		Н-58		Н-80	Н-106		13-..																			
S60.013.XX				1			1		Н-106		Н-144		13-..																			
см. п. 2				2				В1-43,5	В1-79,5	В1-54,5	В1-67,5	В1-103,5	13-..																			
				2				В2-43,5	В2-79,5	В2-54,5	В2-67,5	В2-103,5	13-..																			
				4				Н-102	Н-150	Н-124	Н-150	Н-198	13-..																			
Уплотнители																																
см. п. 3								2x(B+2H)-406	2x(B+2H)-742	2x(B+2H)-538	2x(B+2H)-694	2x(B+2H)-990	05-01																			
см. п. 4																																
Заполнение																																
				1				b1=B1-60 h=H-74	b1=B1-96 h=H-122	b1=B1-71 h=H-96	b1=B1-84 h=H-122	b1=B1-120 h=H-170																				
				1				b2=B2-60 h=H-74	b2=B2-96 h=H-122	b2=B2-71 h=H-96	b2=B2-84 h=H-122	b2=B2-120 h=H-170																				
Аксессуары																																
GL.403.CD18				4			4							04-..., 13-..																		
GL.403.CD8				4			4																									
GL.404.CD8			4		4	4																										
GL.404.CD18			4		4	4																										
PIN.000.001						8#	8#																									
PIN.000.002			16#	16#	16#	8#	8#																									
GL.421.CD38.7				2			2																									
GL.421.CD14.4			2		2	2																										
AC02.405.S			4																													
GL.422.CD38.7				2			2																									
GL.422.CD14.4			2		2	2																										

1. Выбор алюминиевого профиля - согласно статическим расчетам.
2. Выбор штапика - по эскизам и таблице на листах 10-01, 10-02 в зависимости от толщины заполнения.
3. Выбор наружного EPDM уплотнителя - по эскизам и таблице на листах 10-01, 10-02 в зависимости от толщины заполнения.
4. Выбор внутреннего EPDM уплотнителя - по эскизам и таблице на листах 10-01, 10-02 в зависимости от толщины заполнения.
5. Вар. 1 -:- вар. 5 - варианты конструкций.
6. # - для варианта 2 сборки углов изделий S60.

Окно глухое

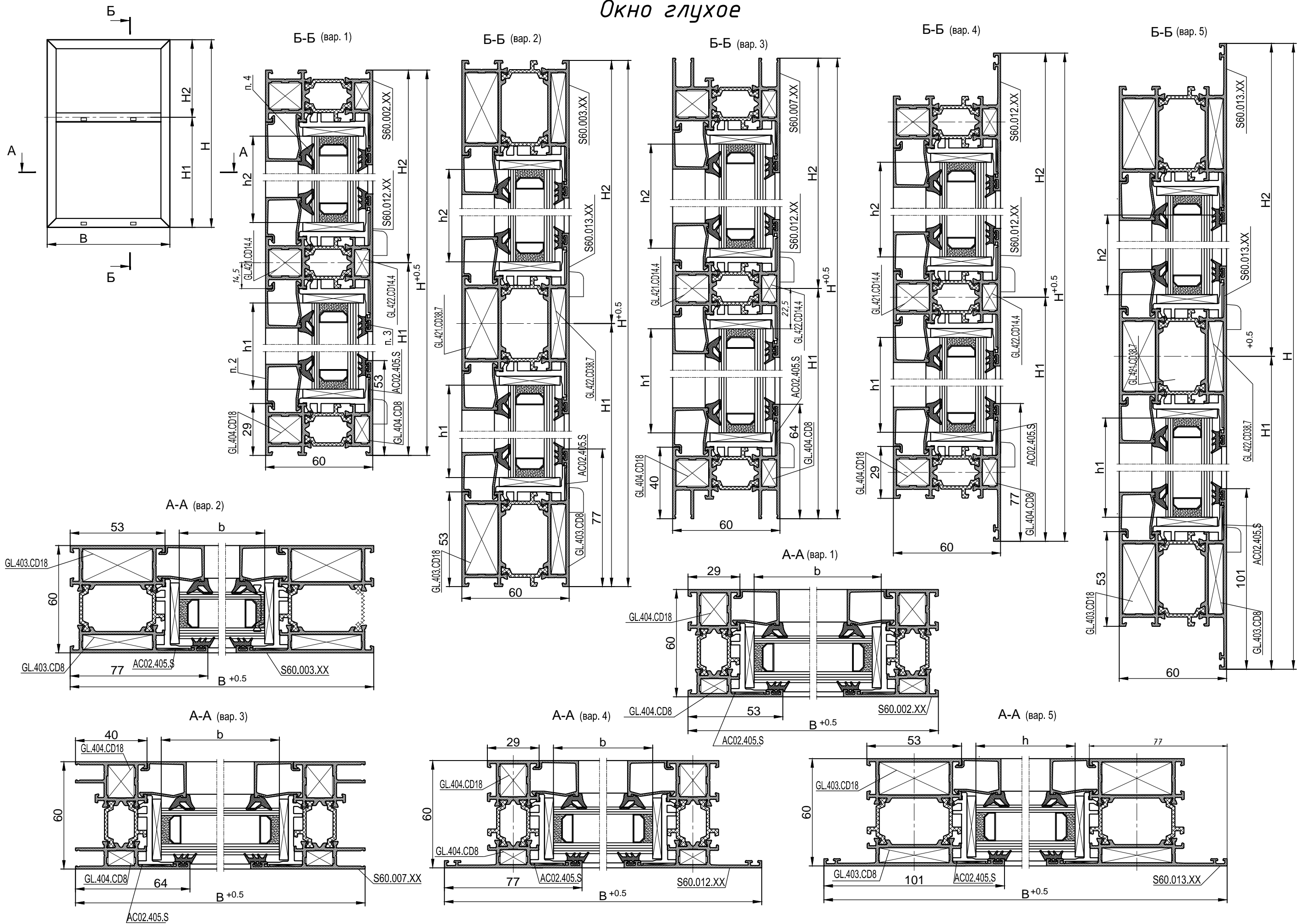

Окно глухое

Обознач.	Усл. изобр.	Механич. обраб. профиля	Количество, шт.					Размер, мм					№ листа	1 2 3 4 5 6 7 8 9 10 11 12 13 14																		
			Вар.1	Вар.2	Вар.3	Вар.4	Вар.5	Вар.1	Вар.2	Вар.3	Вар.4	Вар.5		Аксессуары (продолжение)																		
1	2	3	4	5	6	7	8	9	10	11	12	13	14																			
Алюминиевые профили																																
S60.002.XX			2					В					13-..	PIN.000.001				2	4	2	2	4										
			2					Н					13-..	PIN.000.002				2	4	2	2	4										
S60.003.XX				2					В				13-..	SC.003.001				2	4	2	2	4										
				2					Н				13-..	SC.003.002				2	4	2	2	4										
S60.007.XX					2					В			13-..	AC03.001.P				8														
				2									13-..	AC03.011.P или AC03.012.P				4														
S60.012.XX						2					В		13-..	AC03.013.P или AC03.014.P				8														
						2					Н		13-..	AC02.602.P				4														
S60.013.XX							2					В	13-..																			
							2					Н	13-..																			
S60.012.XX			1		1	1		В-58		В-80	В-106		13-..																			
S60.013.XX				1			1		В-106			В-144	13-..																			
см. п. 2			2					Н1-87,5	Н1-123,5	Н1-98,5	Н1-111,5	Н1-147,5		13-..																		
			2					Н2-87,5	Н2-123,5	Н2-98,5	Н2-111,5	Н2-147,5		13-..																		
			4					В-58	В-106	В-80	В-106	В-154		13-..																		
Уплотнители																																
см. п. 3								2x(H+2B)-406	2x(H+2B)-742	2x(H+2B)-538	2x(H+2B)-694	2x(H+2B)-990	05-01																			
см. п. 4																																
Заполнение																																
			1					h1=H1-60 b=B-74	h1=H1-96 b=B-122	h1=H1-71 b=B-96	h1=H1-84 b=B-122	h1=H1-120 b=B-170																				
			1					h2=H2-60 b=B-74	h2=H2-96 b=B-122	h2=H2-71 b=B-96	h2=H2-84 b=B-122	h2=H2-120 b=B-170																				
Аксессуары																																
GL.403.CD18				4			4																									
GL.403.CD8				4			4																									
GL.404.CD8			4		4	4																										
GL.404.CD18			4		4	4																										
PIN.000.001							8#	8#																								
PIN.000.002			16#	16#	16#	8#	8#																									
GL.421.CD38.7				2			2																									
GL.421.CD14.4			2		2	2																										
AC02.405.S			4																													
GL.422.CD38.7				2			2																									
GL.422.CD14.4			2		2	2																										

04-..., 13-..

1. Выбор алюминиевого профиля - согласно статическим расчетам.
2. Выбор штапика - по эскизам и таблице на листах 10-01, 10-02 в зависимости от толщины заполнения.
3. Выбор наружного EPDM уплотнителя - по эскизам и таблице на листах 10-01, 10-02 в зависимости от толщины заполнения.
4. Выбор внутреннего EPDM уплотнителя - по эскизам и таблице на листах 10-01, 10-02 в зависимости от толщины заполнения.
5. Вар. 1 -:- вар. 5 - варианты конструкций.
6. # - для варианта 2 сборки углов изделий S60.

Окно открываемое одностворчатое

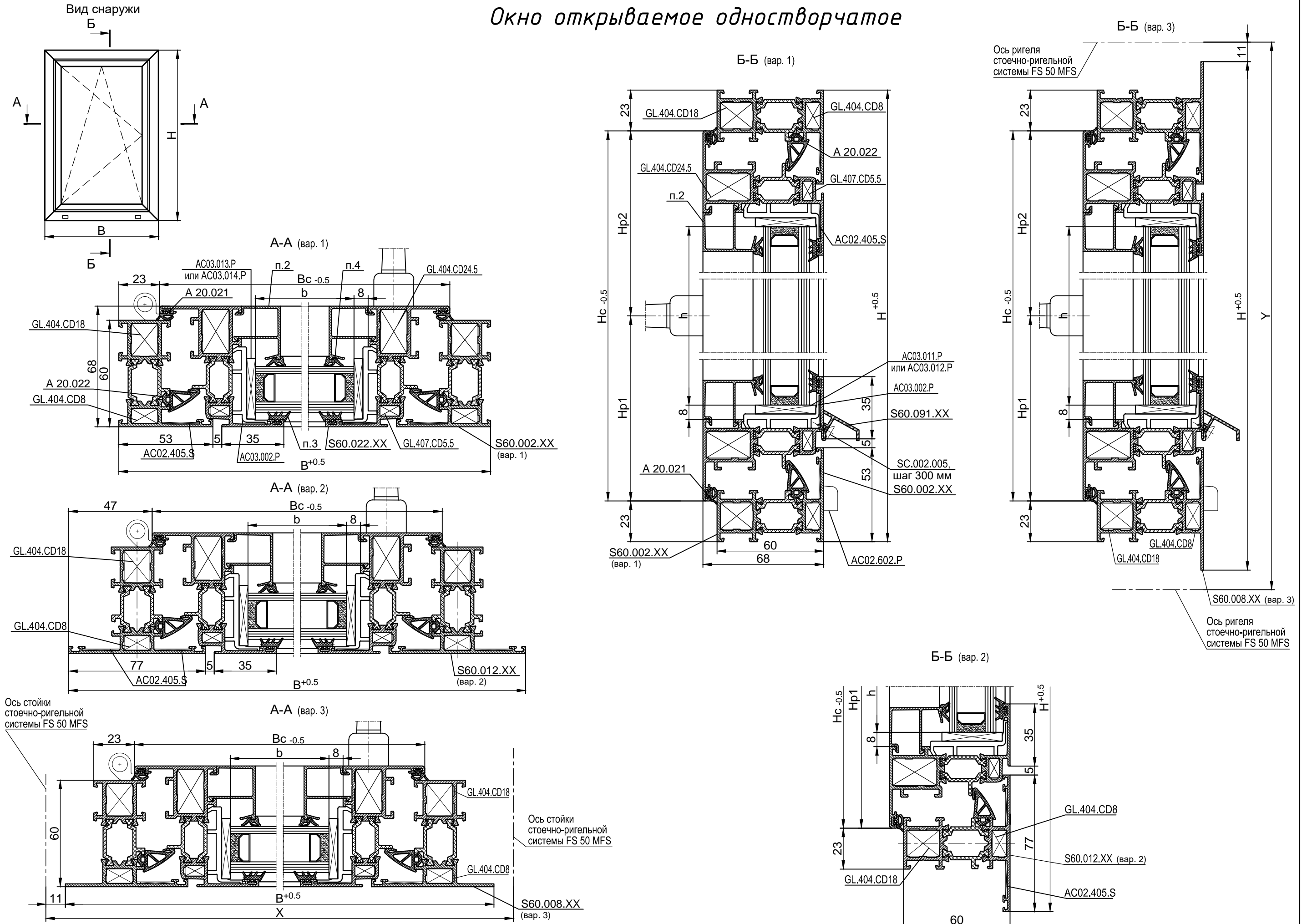

Окно открываемое одностворчатое

Обознач.	Усл. изо-браж.	Механич. обраб. профиля	Количество, шт.			Размер, мм			№ листа
			Вар.1	Вар.2	Вар.3	Вар.1	Вар.2	Вар.3	
1	2	3	4	5	6	7	8	9	10
Алюминиевые профили									
S60.002.XX			2			B			13-..
			2			H			
S60.012.XX				2			B		13-..
				2			H		
S60.008.XX					2			B=X-22	13-..
					2			H=Y-22	
S60.022.XX			2			Bc=B-46	Bc=B-94	Bc=B-78	13-..
			2			Hc=H-46	Hc=H-94	Hc=H-78	
S60.091.XX				1		B-116	B-164	B-148	13-..
см. п. 2				2		B-138	B-186	B-170	13-..
				2		H-182	H-230	H-214	
Уплотнители									
см. п. 3						2x(B+H)-552	2x(B+H)-744	2x(B+H)-680	05-01
см. п. 4									
A20.021						2x(B+H)-88	2x(B+H)-280	2x(B+H)-216	
A20.022									
Заполнение									
				1		b=B-154 h=H-154	b=B-202 h=H-202	b=B-186 h=H-186	
Аксессуары									
GL.404.CD24.5				4					04-..., 13-..
GL.404.CD8				4					
GL.407.CD5.5				4					
GL.404.CD18				4					
AC02.405.S			8	12	8				
PIN.000.001			8#	16#	8#				
PIN.000.002			24#	16#	24#				
AC03.002.P			6						
AC03.011.P или AC03.012.P			3						
AC03.013.P или AC03.014.P			6						
AC02.602.P			2						
SC.002.005			(B-116)/300+1	(B-164)/300+1	(B-148)/300+1				

1. Выбор алюминиевого профиля - согласно статическим расчетам.
2. Выбор штапика - по эскизам и таблице на листах 10-01, 10-02 в зависимости от толщины заполнения.
3. Выбор наружного EPDM уплотнителя - по эскизам и таблице на листах 10-01, 10-02 в зависимости от толщины заполнения.
4. Выбор внутреннего EPDM уплотнителя - по эскизам и таблице на листах 10-01, 10-02 в зависимости от толщины заполнения.
5. Вар. 1 -:- вар. 3 - варианты конструкций.
6. # - для варианта 2 сборки углов изделий S60.
7. * - для исполнения 1.
8. ** - для исполнения 2.

Окно открываемое одностворчатое

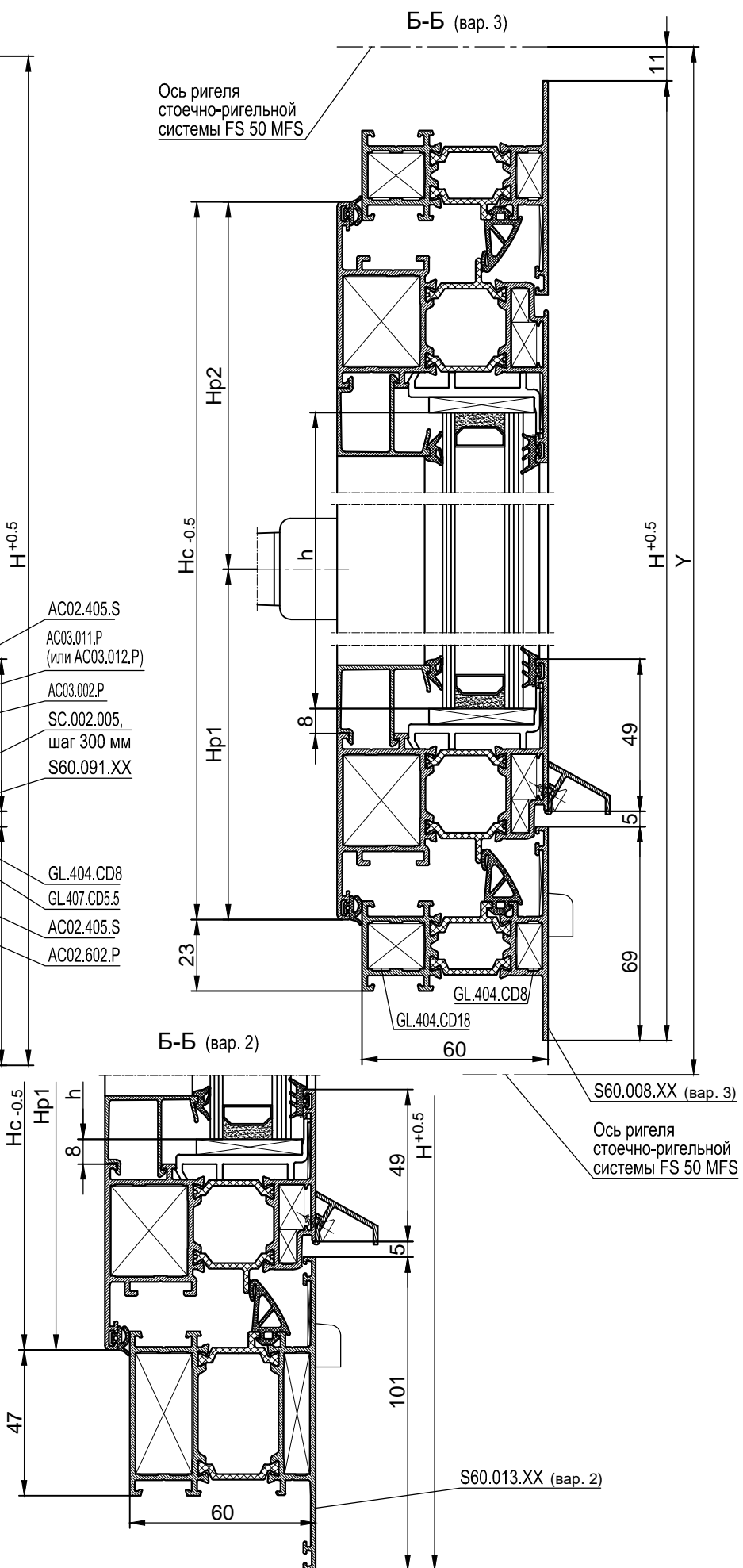
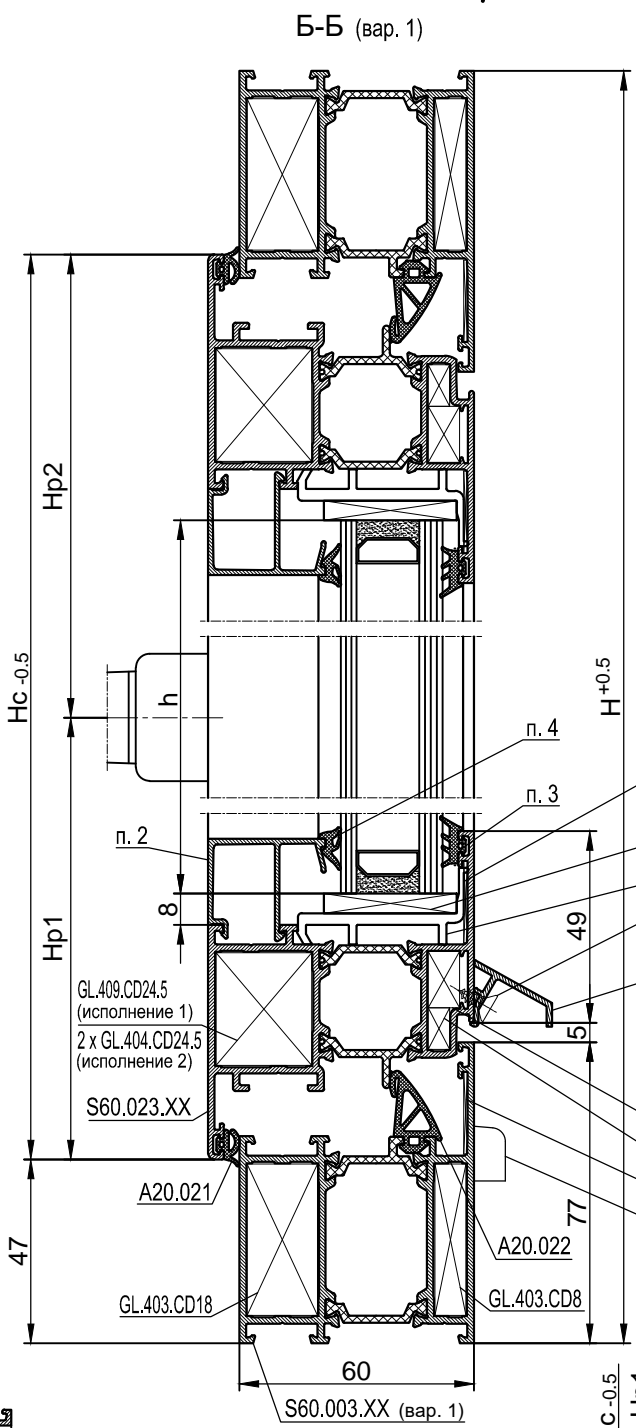
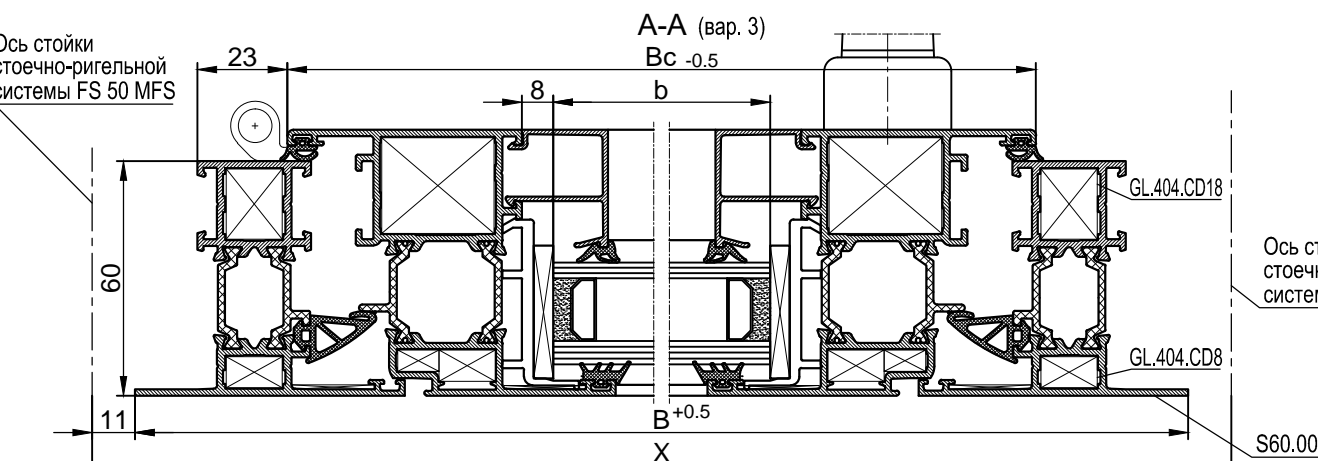
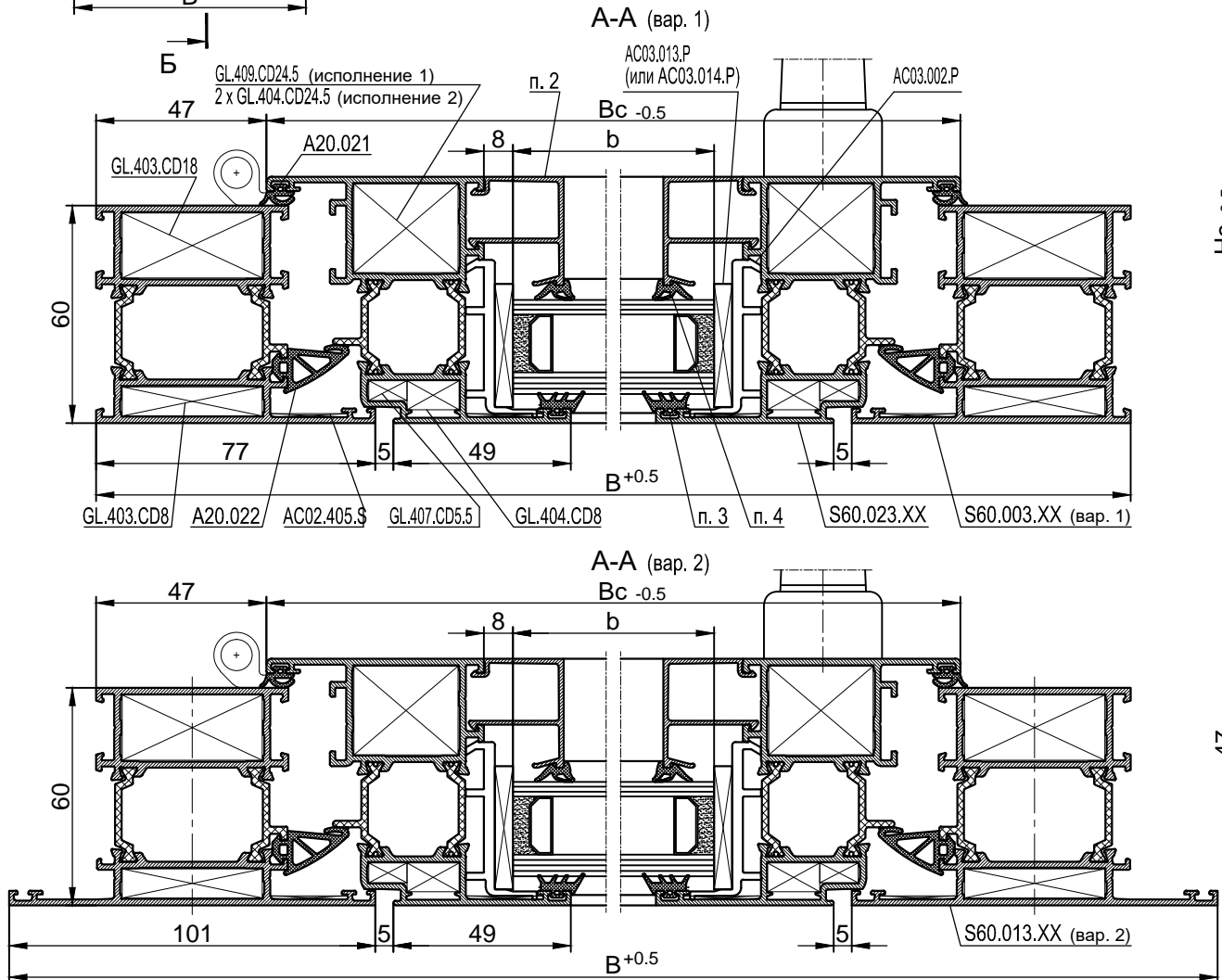
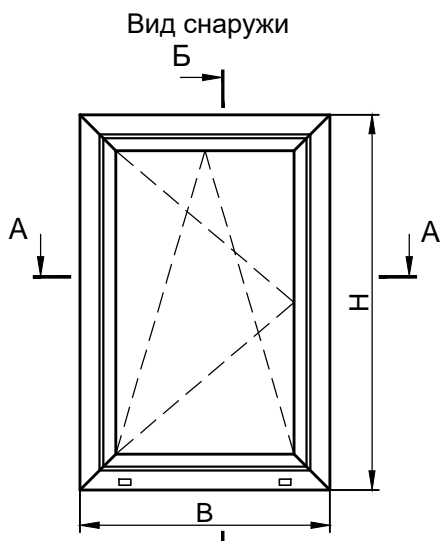

Окно открываемое одностворчатое

Обознач.	Усл. изо-браж.	Механич. обраб. профиля	Количество, шт.			Размер, мм			№ листа
			Вар.1	Вар.2	Вар.3	Вар.1	Вар.2	Вар.3	
1	2	3	4	5	6	7	8	9	10
Алюминиевые профили									
S60.003.XX			2			B			13-..
			2			H			
S60.013.XX				2			B		13-..
				2			H		
S60.008.XX					2			B=X-22	13-..
					2			H=Y-22	
S60.023.XX			2			Bc=B-94	Bc=B-142	Bc=B-78	13-..
			2			Hc=H-94	Hc=H-142	Hc=H-78	
S60.091.XX				1		B-164	B-212	B-148	13-..
см. п. 2				2		B-214	B-262	B-198	13-..
				2		H-258	H-306	H-242	
Уплотнители									
см. п. 3						2x(B+H)-856	2x(B+H)-1048	2x(B+H)-792	05-01
см. п. 4									
A20.021						2x(B+H)-296	2x(B+H)-488	2x(B+H)-232	
A20.022									
Заполнение									
				1		b=B-230 h=H-230	b=B-278 h=H-278	b=B-214 h=H-214	
Аксессуары									
GL.403.CD18			4						04-... 13-..
GL.403.CD8			4						
GL.404.CD24.5			8**						
GL.404.CD8			4	4	8				
GL.407.CD5.5			4						
GL.404.CD18					4				
GL.409.CD24.5			4*						
AC02.405.S			8	12	8				
PIN.000.001			8#	16#	8#				
PIN.000.002			24#	16#	24#				
AC03.002.P			6						
AC03.011.P или AC03.012.P			3						
AC03.013.P или AC03.014.P			6						
AC02.602.P			2						
SC.002.005			(B-164)/300+1	(B-212)/300+1	(B-148)/300+1				

1. Выбор алюминиевого профиля - согласно статическим расчетам.
2. Выбор штапика - по эскизам и таблице на листах 10-01, 10-02 в зависимости от толщины заполнения.
3. Выбор наружного EPDM уплотнителя - по эскизам и таблице на листах 10-01, 10-02 в зависимости от толщины заполнения.
4. Выбор внутреннего EPDM уплотнителя - по эскизам и таблице на листах 10-01, 10-02 в зависимости от толщины заполнения.
5. Вар. 1 -:- вар. 3 - варианты конструкций.
6. # - для варианта 2 сборки углов изделий S60.
7. * - для исполнения 1.
8. ** - для исполнения 2.

Окно с одной открываемой створкой

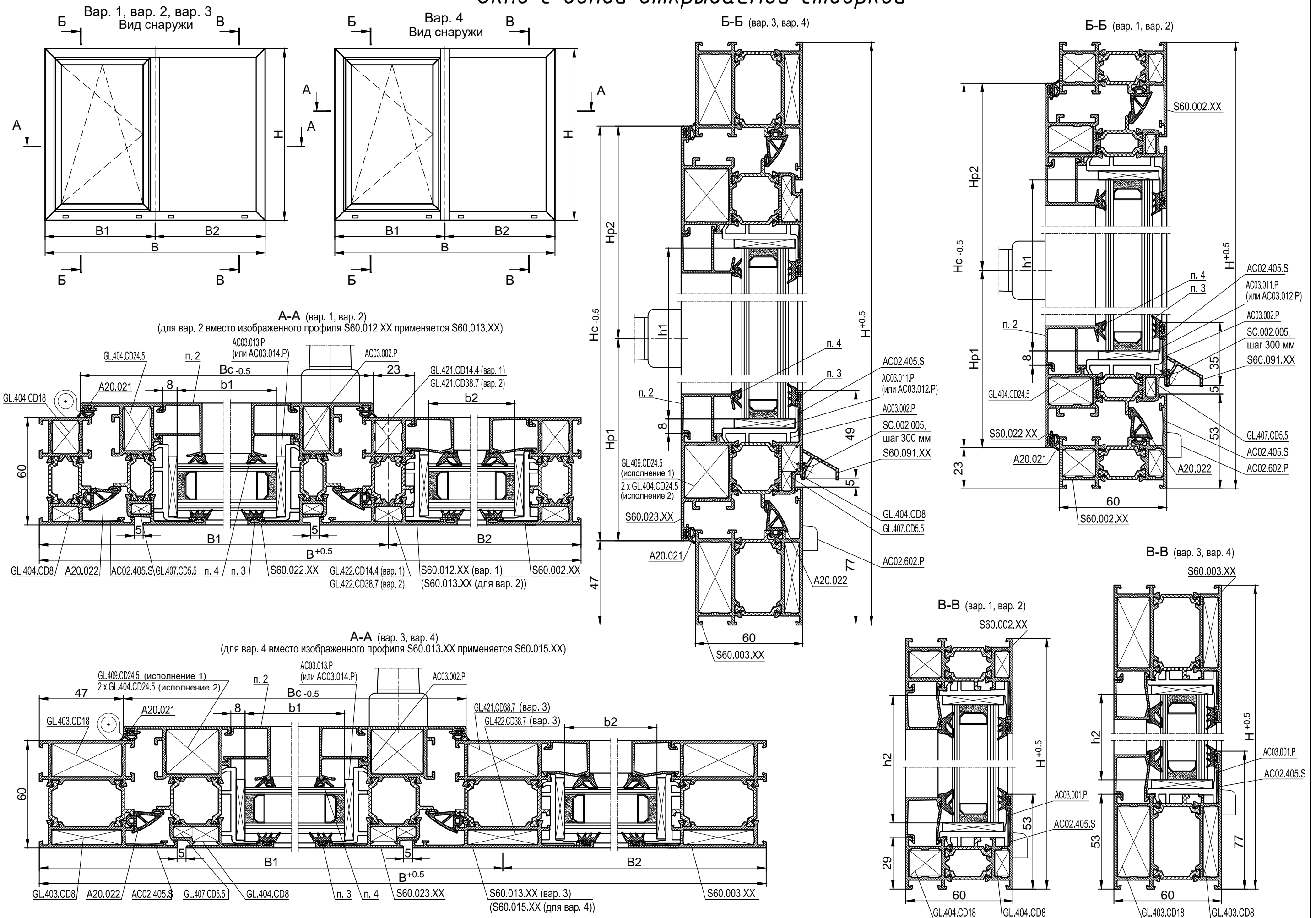

Окно с одной открываемой створкой

Обознач.	Усл. изо-браж.	Механич. обраб. профиля	Количество, шт.				Размер, мм				№ листа	1 2 3 4 5 6 7 8 9 10 11 12													
			Вар.1	Вар.2	Вар.3	Вар.4	Вар.1	Вар.2	Вар.3	Вар.4		Аксессуары (продолжение)													
1	2	3	4	5	6	7	8	9	10	11	12														
Алюминиевые профили																									
S60.002.XX			2				B				13-..	GL.404.CD24.5			4	8**									
			2				H					GL.404.CD8			4	4									
S60.003.XX					2					B	13-..	GL.409.CD24.5				4*									
					2	2				H		H	AC02.405.S			8	8								
							1						B1-26.5			8#	8#								
							1						B2-26.5			24#	24#								
S60.012.XX			1						H-58		13-..	GL.422.CD38.7			2	2	4								
												GL.422.CD14.4			2										
S60.013.XX				1	1				H-58	H-106	13-..	PIN.000.001			2	4	4	8							
S60.015.XX						1				H	13-..	SC.003.001			2	4	4	8							
												SC.003.002			2	4	4	8							
S60.022.XX			2				Bc=B1-31.5	Bc=B1-43.5			13-..	AC03.001.P				4									
			2				Hc=H-46					AC03.002.P				6									
S60.023.XX					2				Bc=B1-67.5				13-..	AC03.011.P				5							
					2				Hc=H-94					AC03.012.P											
S60.091.XX					1		B1-101.5	B1-113.5	B1-137.5				13-..	AC03.013.P				10							
см. п. 2					2 (створка)		B1-123.5	B1-135.5	B1-187.5					AC03.014.P											
					2 (створка)		H-182				H-258				AC02.602.P				4						
					2		B2-43.5	B2-55.5	B2-79.5				SC.002.005				(B1-102)/300+1	(B1-138)/300+1							
					2		H-102				H-150														
Уплотнители																									
см. п. 3							2x(B+2H)-726	2x(B+2H)-774	2x(B+2H)-1174				05-01												
см. п. 4							2x(B2+H))-203	2x(B2+H))-227	2x(B2+H))-371																
см. п. 4		(створка)					2x(B1+H)-523	2x(B1+H)-547	2x(B1+H)-803																
A20.021							2x(B1+H)-75	2x(B1+H)-99	2x(B1+H)-243																
Заполнение																									
				1 (створка)			b1=B1-140 h1=H-154	b1=B1-152 h1=H-154	b1=B1-204 h1=H-230																
				1			b2=B2-60 h2=H-74	b2=B2-72 h2=H-74	b2=B2-96 h2=H-122																
Аксессуары																									
GL.403.CD18					4						04-..., 13-..														
GL.403.CD8					4																				

1. Выбор алюминиевого профиля - согласно статическим расчетам.
2. Выбор штапика - по эскизам и таблице на листах 10-01, 10-02 в зависимости от толщины заполнения.
3. Выбор наружного EPDM уплотнителя - по эскизам и таблице на листах 10-01, 10-02 в зависимости от толщины заполнения.
4. Выбор внутреннего EPDM уплотнителя - по эскизам и таблице на листах 10-01, 10-02 в зависимости от толщины заполнения.
5. Вар. 1 -:- вар. 4 - варианты конструкций.
6. # - для варианта 2 сборки углов изделий S60.
7. * - для исполнения 1.
8. ** - для исполнения 2.
9. (створка) - штапики, уплотнители, заполнение створки.

Окно комбинированное с одной открываемой створкой

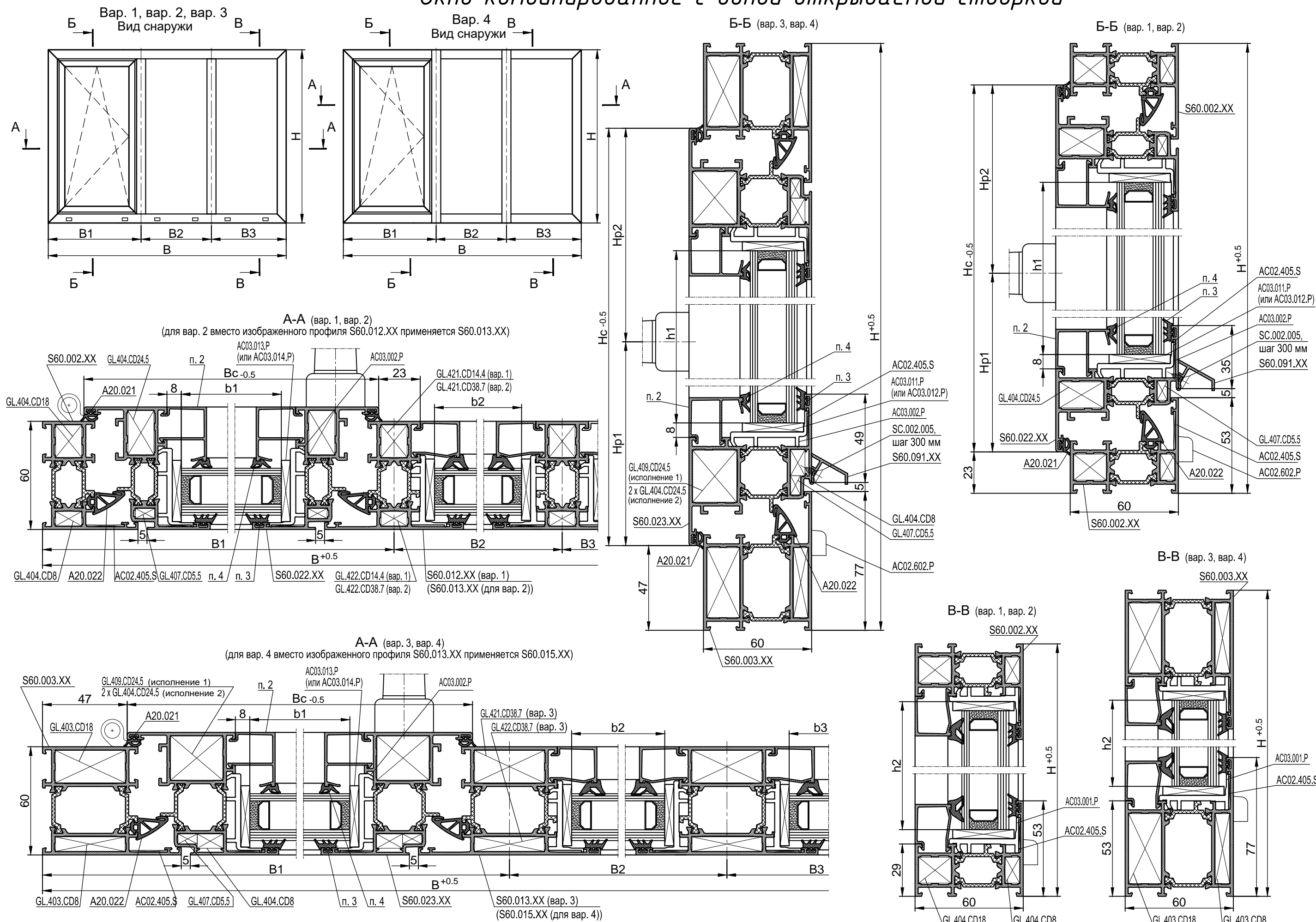

Окно комбинированное с одной открываемой створкой

Обознач.	Усл. изо-браз.	Механич. обраб. профиля	Количество, шт.				Размер, мм				№ листа	Заполнение (продолжение)																																																																																																																																																																																																																																																																																																																																																																																																																																																																																																																																																																																																																																																																																																																																																																																																																																																																																																					
			Вар.1	Вар.2	Вар.3	Вар.4	Вар.1	Вар.2	Вар.3	Вар.4		1	2	3	4	5	6	7	8	9	10	11	12																																																																																																																																																																																																																																																																																																																																																																																																																																																																																																																																																																																																																																																																																																																																																																																																																																																																																										
1	2	3	4	5	6	7	8	9	10	11	12																																																																																																																																																																																																																																																																																																																																																																																																																																																																																																																																																																																																																																																																																																																																																																																																																																																																																																						
Алюминиевые профили												Аксессуары																																																																																																																																																																																																																																																																																																																																																																																																																																																																																																																																																																																																																																																																																																																																																																																																																																																																																																					
S60.002.XX			2				B				13-..	<table border="1"> <tr> <td>GL.403.CD18</td> <td></td> <td></td> <td></td> <td></td> <td></td> <td>4</td> <td></td> <td></td> <td></td> <td></td> <td></td> <td></td> <td></td> <td></td> <td></td> <td></td> <td></td> <td></td> <td></td> <td></td> <td></td> </tr> <tr> <td>GL.403.CD8</td> <td></td> <td></td> <td></td> <td></td> <td></td> <td>4</td> <td></td> <td></td> <td></td> <td></td> <td></td> <td></td> <td></td> <td></td> <td></td> <td></td> <td></td> <td></td> <td></td> <td></td> <td></td> <td></td> </tr> <tr> <td>GL.404.CD24.5</td> <td></td> <td></td> <td></td> <td>2</td> <td></td> <td></td> <td></td> <td></td> <td></td> <td>B</td> <td></td> <td></td> <td></td> <td></td> <td></td> <td></td> <td></td> <td></td> <td></td> <td></td> <td></td> <td></td> </tr> <tr> <td>GL.404.CD8</td> <td></td> <td></td> <td></td> <td>2</td> <td>2</td> <td></td> <td></td> <td></td> <td></td> <td>H</td> <td>H</td> <td></td> <td></td> <td></td> <td></td> <td></td> <td></td> <td></td> <td></td> <td></td> <td></td> <td></td> </tr> <tr> <td>GL.407.CD5.5</td> <td></td> <td></td> <td></td> <td></td> <td></td> <td>1</td> <td></td> <td></td> <td></td> <td></td> <td>B3-26.5</td> <td></td> <td></td> <td></td> <td></td> <td></td> <td></td> <td></td> <td></td> <td></td> <td></td> <td></td> </tr> <tr> <td>GL.404.CD18</td> <td></td> <td></td> <td></td> <td></td> <td></td> <td>1</td> <td></td> <td></td> <td></td> <td></td> <td>B1-26.5</td> <td></td> <td></td> <td></td> <td></td> <td></td> <td></td> <td></td> <td></td> <td></td> <td></td> <td></td> </tr> <tr> <td>GL.409.CD24.5</td> <td></td> <td></td> <td></td> <td></td> <td></td> <td>1</td> <td></td> <td></td> <td></td> <td></td> <td>B1-26.5</td> <td></td> <td></td> <td></td> <td></td> <td></td> <td></td> <td></td> <td></td> <td></td> <td></td> <td></td> </tr> <tr> <td>AC02.405.S</td> <td></td> <td></td> <td></td> <td></td> <td></td> <td>1</td> <td></td> <td></td> <td></td> <td></td> <td>B3-26.5</td> <td></td> <td></td> <td></td> <td></td> <td>4*</td> <td></td> <td></td> <td></td> <td></td> <td></td> <td></td> </tr> <tr> <td>PIN.000.001</td> <td></td> <td></td> <td></td> <td></td> <td></td> <td>2</td> <td></td> <td></td> <td></td> <td></td> <td>B2-53</td> <td></td> <td></td> <td></td> <td></td> <td>8</td> <td>8</td> <td></td> <td></td> <td></td> <td></td> <td></td> </tr> <tr> <td>S60.012.XX</td> <td></td> <td></td> <td>2</td> <td></td> <td></td> <td></td> <td colspan="4">H-58</td> <td rowspan="2">13-..</td> <td colspan="12" rowspan="2"> <table border="1"> <tr> <td>PIN.000.002</td> <td></td> <td></td> <td></td> <td></td> <td></td> <td>24#</td> <td>24#</td> <td></td> <td></td> <td></td> <td></td> <td></td> <td></td> <td></td> <td></td> <td></td> <td></td> <td></td> <td></td> <td></td> <td></td> <td></td> </tr> <tr> <td>GL.421.CD38.7</td> <td></td> <td></td> <td></td> <td></td> <td></td> <td></td> <td></td> <td></td> <td></td> <td></td> <td></td> <td>4</td> <td>4</td> <td>8</td> <td></td> <td></td> <td></td> <td></td> <td></td> <td></td> <td></td> <td></td> </tr> </table> </td> </tr> <tr> <td>S60.013.XX</td> <td></td> <td></td> <td></td> <td>2</td> <td>2</td> <td></td> <td colspan="2">H-58</td> <td colspan="2">H-106</td> <td rowspan="2">13-..</td> <td colspan="12" rowspan="2"> <table border="1"> <tr> <td>GL.421.CD14.4</td> <td></td> <td></td> <td></td> <td></td> <td></td> <td>4</td> <td></td> <td></td> <td></td> <td></td> <td></td> <td></td> <td></td> <td></td> <td></td> <td></td> <td></td> <td></td> <td></td> <td></td> <td></td> <td></td> </tr> <tr> <td>GL.422.CD38.7</td> <td></td> <td></td> <td></td> <td></td> <td></td> <td></td> <td></td> <td></td> <td></td> <td></td> <td></td> <td>4</td> <td>4</td> <td>8</td> <td></td> <td></td> <td></td> <td></td> <td></td> <td></td> <td></td> <td></td> </tr> </table> </td> </tr> <tr> <td>S60.015.XX</td> <td></td> <td></td> <td></td> <td></td> <td></td> <td>2</td> <td colspan="4">H</td> <td rowspan="2">13-..</td> <td colspan="12" rowspan="2"> <table border="1"> <tr> <td>GL.422.CD14.4</td> <td></td> <td></td> <td></td> <td></td> <td></td> <td>4</td> <td></td> <td></td> <td></td> <td></td> <td></td> <td></td> <td></td> <td></td> <td></td> <td></td> <td></td> <td></td> <td></td> <td></td> <td></td> <td></td> </tr> <tr> <td>PIN.000.001</td> <td></td> <td></td> <td></td> <td></td> <td></td> <td>4</td> <td>8</td> <td>8</td> <td>16</td> <td></td> <td></td> <td></td> <td></td> <td></td> <td></td> <td></td> <td></td> <td></td> <td></td> <td></td> <td></td> <td></td> </tr> </table> </td> </tr> <tr> <td>S60.022.XX</td> <td></td> <td></td> <td>2</td> <td></td> <td></td> <td colspan="2">Bc=B1-31.5</td> <td colspan="2">Bc=B1-43.5</td> <td rowspan="2">13-..</td> <td colspan="12" rowspan="2"> <table border="1"> <tr> <td>PIN.000.002</td> <td></td> <td></td> <td></td> <td></td> <td></td> <td>4</td> <td>8</td> <td>8</td> <td>16</td> <td></td> <td></td> <td></td> <td></td> <td></td> <td></td> <td></td> <td></td> <td></td> <td></td> <td></td> <td></td> </tr> <tr> <td>SC.003.001</td> <td></td> <td></td> <td></td> <td></td> <td></td> <td>4</td> <td>8</td> <td>8</td> <td>16</td> <td></td> <td></td> <td></td> <td></td> <td></td> <td></td> <td></td> <td></td> <td></td> <td></td> <td></td> <td></td> <td></td> </tr> </table> </td> </tr> <tr> <td>S60.023.XX</td> <td></td> <td></td> <td></td> <td>2</td> <td></td> <td colspan="4">Bc=B1-67.5</td> <td rowspan="2">13-..</td> <td colspan="12" rowspan="2"> <table border="1"> <tr> <td>SC.003.002</td> <td></td> <td></td> <td></td> <td></td> <td></td> <td>4</td> <td>8</td> <td>8</td> <td>16</td> <td></td> <td></td> <td></td> <td></td> <td></td> <td></td> <td></td> <td></td> <td></td> <td></td> <td></td> <td></td> </tr> <tr> <td>AC03.001.P</td> <td></td> <td></td> <td></td> <td></td> <td></td> <td colspan="4">8</td> <td></td> <td></td> <td></td> <td></td> <td></td> <td></td> <td></td> <td></td> <td></td> <td></td> <td></td> <td></td> <td></td> </tr> </table> </td> </tr> <tr> <td>S60.091.XX</td> <td></td> <td></td> <td></td> <td>1</td> <td></td> <td>B1-101.5</td> <td>B1-113.5</td> <td colspan="3">B1-137.5</td> <td rowspan="2">13-..</td> <td colspan="12" rowspan="2"> <table border="1"> <tr> <td>AC03.002.P</td> <td></td> <td></td> <td></td> <td></td> <td></td> <td colspan="4">6</td> <td></td> <td></td> <td></td> <td></td> <td></td> <td></td> <td></td> <td></td> <td></td> <td></td> <td></td> <td></td> </tr> <tr> <td>AC03.011.P или AC03.012.P</td> <td></td> <td></td> <td></td> <td></td> <td></td> <td colspan="4">7</td> <td></td> <td></td> <td></td> <td></td> <td></td> <td></td> <td></td> <td></td> <td></td> <td></td> <td></td> <td></td> <td></td> </tr> </table> </td> </tr> <tr> <td rowspan="5">см. п. 2</td> <td rowspan="5"></td> <td></td> <td>2</td> <td></td> <td></td> <td>B2-29</td> <td>B2-53</td> <td colspan="3">B2-53</td> <td rowspan="5">13-..</td> <td colspan="12" rowspan="5"> <table border="1"> <tr> <td>AC03.013.P или AC03.014.P</td> <td></td> <td></td> <td></td> <td></td> <td></td> <td colspan="4">14</td> <td></td> <td></td> <td></td> <td></td> <td></td> <td></td> <td></td> <td></td> <td></td> <td></td> <td></td> <td></td> </tr> <tr> <td>AC02.602.P</td> <td></td> <td></td> <td></td> <td></td> <td></td> <td colspan="4">6</td> <td></td> <td></td> <td></td> <td></td> <td></td> <td></td> <td></td> <td></td> <td></td> <td></td> <td></td> <td></td> </tr> <tr> <td>SC.002.005</td> <td></td> <td></td> <td></td> <td></td> <td></td> <td>(B1-106)/300+1</td> <td>(B1-137)/300+1</td> <td></td> <td></td> <td></td> <td></td> <td></td> <td></td> <td></td> <td></td> <td></td> <td></td> <td></td> <td></td> <td></td> <td></td> </tr> </table> </td> </tr> <tr> <td></td> <td>2</td> <td></td> <td></td> <td>B3-43.5</td> <td>B3-55.5</td> <td colspan="3">B3-79.5</td> </tr> <tr> <td></td> <td>4</td> <td></td> <td></td> <td colspan="3">H-102</td> <td colspan="3">H-150</td> </tr> <tr> <td></td> <td>2 (створка)</td> <td></td> <td></td> <td>B1-123.5</td> <td>B1-135.5</td> <td colspan="3">B1-187.5</td> </tr> <tr> <td></td> <td>2 (створка)</td> <td></td> <td></td> <td colspan="3">H-182</td> <td colspan="3">H-258</td> </tr> <tr> <td colspan="12" style="text-align: center;">Уплотнители</td> <td colspan="12" rowspan="5"> <ol style="list-style-type: none"> Выбор алюминиевого профиля - согласно статическим расчетам. Выбор штапика - по эскизам и таблице на листах 10-01, 10-02 в зависимости от толщины заполнения. Выбор наружного EPDM уплотнителя - по эскизам и таблице на листах 10-01, 10-02 в зависимости от толщины заполнения. Выбор внутреннего EPDM уплотнителя - по эскизам и таблице на листах 10-01, 10-02 в зависимости от толщины заполнения. Вар. 1 -:- вар. 4 - варианты конструкций. # - для варианта 2 сборки углов изделий S60. * - для исполнения 1. ** - для исполнения 2. (створка) - штапики, уплотнители, заполнение створки. </td> </tr> <tr> <td>см. п. 3</td> <td></td> <td></td> <td></td> <td></td> <td></td> <td>2x(B+3H)-900</td> <td>2x(B+3H)-996</td> <td colspan="3">2x(B+3H)-1492</td> <td rowspan="5">05-01</td> </tr> <tr> <td>см. п. 4</td> <td></td> <td></td> <td></td> <td></td> <td></td> <td>2x(B2+B3+2H)-377</td> <td>2x(B2+B3+2H)-449</td> <td colspan="3">2x(B2+B3+2H)-689</td> </tr> <tr> <td>см. п. 4</td> <td></td> <td>(створка)</td> <td></td> <td></td> <td></td> <td>2x(B1+H)-523</td> <td>2x(B1+H)-547</td> <td colspan="3">2x(B1+H)-803</td> </tr> <tr> <td>A20.021</td> <td></td> <td></td> <td></td> <td></td> <td></td> <td rowspan="2">2x(B1+H)-59</td> <td rowspan="2">2x(B1+H)-83</td> <td colspan="3" rowspan="2">2x(B1+H)-227</td> </tr> <tr> <td>A20.022</td> <td></td> <td></td> <td></td> <td></td> <td></td> </tr> <tr> <td colspan="12" style="text-align: center;">Заполнение</td> </tr> <tr> <td></td> <td></td> <td>(створка)</td> <td></td> <td>1</td> <td></td> <td>b1=B1-140 h1=H-154</td> <td>b1=B1-152 h1=H-154</td> <td colspan="3">b1=B1-204 h1=H-230</td> </tr> <tr> <td></td> <td></td> <td></td> <td></td> <td>1</td> <td></td> <td>b2=B2-45 h2=H-74</td> <td>b2=B2-69 h2=H-74</td> <td colspan="3">b2=B2-69 h2=H-122</td> </tr> </table>												GL.403.CD18						4																GL.403.CD8						4																	GL.404.CD24.5				2						B													GL.404.CD8				2	2					H	H												GL.407.CD5.5						1					B3-26.5												GL.404.CD18						1					B1-26.5												GL.409.CD24.5						1					B1-26.5												AC02.405.S						1					B3-26.5					4*							PIN.000.001						2					B2-53					8	8						S60.012.XX			2				H-58				13-..	<table border="1"> <tr> <td>PIN.000.002</td> <td></td> <td></td> <td></td> <td></td> <td></td> <td>24#</td> <td>24#</td> <td></td> <td></td> <td></td> <td></td> <td></td> <td></td> <td></td> <td></td> <td></td> <td></td> <td></td> <td></td> <td></td> <td></td> <td></td> </tr> <tr> <td>GL.421.CD38.7</td> <td></td> <td></td> <td></td> <td></td> <td></td> <td></td> <td></td> <td></td> <td></td> <td></td> <td></td> <td>4</td> <td>4</td> <td>8</td> <td></td> <td></td> <td></td> <td></td> <td></td> <td></td> <td></td> <td></td> </tr> </table>												PIN.000.002						24#	24#																GL.421.CD38.7												4	4	8									S60.013.XX				2	2		H-58		H-106		13-..	<table border="1"> <tr> <td>GL.421.CD14.4</td> <td></td> <td></td> <td></td> <td></td> <td></td> <td>4</td> <td></td> <td></td> <td></td> <td></td> <td></td> <td></td> <td></td> <td></td> <td></td> <td></td> <td></td> <td></td> <td></td> <td></td> <td></td> <td></td> </tr> <tr> <td>GL.422.CD38.7</td> <td></td> <td></td> <td></td> <td></td> <td></td> <td></td> <td></td> <td></td> <td></td> <td></td> <td></td> <td>4</td> <td>4</td> <td>8</td> <td></td> <td></td> <td></td> <td></td> <td></td> <td></td> <td></td> <td></td> </tr> </table>												GL.421.CD14.4						4																	GL.422.CD38.7												4	4	8									S60.015.XX						2	H				13-..	<table border="1"> <tr> <td>GL.422.CD14.4</td> <td></td> <td></td> <td></td> <td></td> <td></td> <td>4</td> <td></td> <td></td> <td></td> <td></td> <td></td> <td></td> <td></td> <td></td> <td></td> <td></td> <td></td> <td></td> <td></td> <td></td> <td></td> <td></td> </tr> <tr> <td>PIN.000.001</td> <td></td> <td></td> <td></td> <td></td> <td></td> <td>4</td> <td>8</td> <td>8</td> <td>16</td> <td></td> <td></td> <td></td> <td></td> <td></td> <td></td> <td></td> <td></td> <td></td> <td></td> <td></td> <td></td> <td></td> </tr> </table>												GL.422.CD14.4						4																	PIN.000.001						4	8	8	16														S60.022.XX			2			Bc=B1-31.5		Bc=B1-43.5		13-..	<table border="1"> <tr> <td>PIN.000.002</td> <td></td> <td></td> <td></td> <td></td> <td></td> <td>4</td> <td>8</td> <td>8</td> <td>16</td> <td></td> <td></td> <td></td> <td></td> <td></td> <td></td> <td></td> <td></td> <td></td> <td></td> <td></td> <td></td> </tr> <tr> <td>SC.003.001</td> <td></td> <td></td> <td></td> <td></td> <td></td> <td>4</td> <td>8</td> <td>8</td> <td>16</td> <td></td> <td></td> <td></td> <td></td> <td></td> <td></td> <td></td> <td></td> <td></td> <td></td> <td></td> <td></td> <td></td> </tr> </table>												PIN.000.002						4	8	8	16													SC.003.001						4	8	8	16														S60.023.XX				2		Bc=B1-67.5				13-..	<table border="1"> <tr> <td>SC.003.002</td> <td></td> <td></td> <td></td> <td></td> <td></td> <td>4</td> <td>8</td> <td>8</td> <td>16</td> <td></td> <td></td> <td></td> <td></td> <td></td> <td></td> <td></td> <td></td> <td></td> <td></td> <td></td> <td></td> </tr> <tr> <td>AC03.001.P</td> <td></td> <td></td> <td></td> <td></td> <td></td> <td colspan="4">8</td> <td></td> <td></td> <td></td> <td></td> <td></td> <td></td> <td></td> <td></td> <td></td> <td></td> <td></td> <td></td> <td></td> </tr> </table>												SC.003.002						4	8	8	16													AC03.001.P						8																	S60.091.XX				1		B1-101.5	B1-113.5	B1-137.5			13-..	<table border="1"> <tr> <td>AC03.002.P</td> <td></td> <td></td> <td></td> <td></td> <td></td> <td colspan="4">6</td> <td></td> <td></td> <td></td> <td></td> <td></td> <td></td> <td></td> <td></td> <td></td> <td></td> <td></td> <td></td> </tr> <tr> <td>AC03.011.P или AC03.012.P</td> <td></td> <td></td> <td></td> <td></td> <td></td> <td colspan="4">7</td> <td></td> <td></td> <td></td> <td></td> <td></td> <td></td> <td></td> <td></td> <td></td> <td></td> <td></td> <td></td> <td></td> </tr> </table>												AC03.002.P						6																AC03.011.P или AC03.012.P						7																	см. п. 2			2			B2-29	B2-53	B2-53			13-..	<table border="1"> <tr> <td>AC03.013.P или AC03.014.P</td> <td></td> <td></td> <td></td> <td></td> <td></td> <td colspan="4">14</td> <td></td> <td></td> <td></td> <td></td> <td></td> <td></td> <td></td> <td></td> <td></td> <td></td> <td></td> <td></td> </tr> <tr> <td>AC02.602.P</td> <td></td> <td></td> <td></td> <td></td> <td></td> <td colspan="4">6</td> <td></td> <td></td> <td></td> <td></td> <td></td> <td></td> <td></td> <td></td> <td></td> <td></td> <td></td> <td></td> </tr> <tr> <td>SC.002.005</td> <td></td> <td></td> <td></td> <td></td> <td></td> <td>(B1-106)/300+1</td> <td>(B1-137)/300+1</td> <td></td> <td></td> <td></td> <td></td> <td></td> <td></td> <td></td> <td></td> <td></td> <td></td> <td></td> <td></td> <td></td> <td></td> </tr> </table>												AC03.013.P или AC03.014.P						14																AC02.602.P						6																SC.002.005						(B1-106)/300+1	(B1-137)/300+1																2			B3-43.5	B3-55.5	B3-79.5				4			H-102			H-150				2 (створка)			B1-123.5	B1-135.5	B1-187.5				2 (створка)			H-182			H-258			Уплотнители												<ol style="list-style-type: none"> Выбор алюминиевого профиля - согласно статическим расчетам. Выбор штапика - по эскизам и таблице на листах 10-01, 10-02 в зависимости от толщины заполнения. Выбор наружного EPDM уплотнителя - по эскизам и таблице на листах 10-01, 10-02 в зависимости от толщины заполнения. Выбор внутреннего EPDM уплотнителя - по эскизам и таблице на листах 10-01, 10-02 в зависимости от толщины заполнения. Вар. 1 -:- вар. 4 - варианты конструкций. # - для варианта 2 сборки углов изделий S60. * - для исполнения 1. ** - для исполнения 2. (створка) - штапики, уплотнители, заполнение створки. 												см. п. 3						2x(B+3H)-900	2x(B+3H)-996	2x(B+3H)-1492			05-01	см. п. 4						2x(B2+B3+2H)-377	2x(B2+B3+2H)-449	2x(B2+B3+2H)-689			см. п. 4		(створка)				2x(B1+H)-523	2x(B1+H)-547	2x(B1+H)-803			A20.021						2x(B1+H)-59	2x(B1+H)-83	2x(B1+H)-227			A20.022						Заполнение														(створка)		1		b1=B1-140 h1=H-154	b1=B1-152 h1=H-154	b1=B1-204 h1=H-230							1		b2=B2-45 h2=H-74	b2=B2-69 h2=H-74	b2=B2-69 h2=H-122		
GL.403.CD18						4																																																																																																																																																																																																																																																																																																																																																																																																																																																																																																																																																																																																																																																																																																																																																																																																																																																																																																											
GL.403.CD8						4																																																																																																																																																																																																																																																																																																																																																																																																																																																																																																																																																																																																																																																																																																																																																																																																																																																																																																											
GL.404.CD24.5				2						B																																																																																																																																																																																																																																																																																																																																																																																																																																																																																																																																																																																																																																																																																																																																																																																																																																																																																																							
GL.404.CD8				2	2					H	H																																																																																																																																																																																																																																																																																																																																																																																																																																																																																																																																																																																																																																																																																																																																																																																																																																																																																																						
GL.407.CD5.5						1					B3-26.5																																																																																																																																																																																																																																																																																																																																																																																																																																																																																																																																																																																																																																																																																																																																																																																																																																																																																																						
GL.404.CD18						1					B1-26.5																																																																																																																																																																																																																																																																																																																																																																																																																																																																																																																																																																																																																																																																																																																																																																																																																																																																																																						
GL.409.CD24.5						1					B1-26.5																																																																																																																																																																																																																																																																																																																																																																																																																																																																																																																																																																																																																																																																																																																																																																																																																																																																																																						
AC02.405.S						1					B3-26.5					4*																																																																																																																																																																																																																																																																																																																																																																																																																																																																																																																																																																																																																																																																																																																																																																																																																																																																																																	
PIN.000.001						2					B2-53					8	8																																																																																																																																																																																																																																																																																																																																																																																																																																																																																																																																																																																																																																																																																																																																																																																																																																																																																																
S60.012.XX			2				H-58				13-..	<table border="1"> <tr> <td>PIN.000.002</td> <td></td> <td></td> <td></td> <td></td> <td></td> <td>24#</td> <td>24#</td> <td></td> <td></td> <td></td> <td></td> <td></td> <td></td> <td></td> <td></td> <td></td> <td></td> <td></td> <td></td> <td></td> <td></td> <td></td> </tr> <tr> <td>GL.421.CD38.7</td> <td></td> <td></td> <td></td> <td></td> <td></td> <td></td> <td></td> <td></td> <td></td> <td></td> <td></td> <td>4</td> <td>4</td> <td>8</td> <td></td> <td></td> <td></td> <td></td> <td></td> <td></td> <td></td> <td></td> </tr> </table>												PIN.000.002						24#	24#																GL.421.CD38.7												4	4	8																																																																																																																																																																																																																																																																																																																																																																																																																																																																																																																																																																																																																																																																																																																																																																																																																																																				
PIN.000.002						24#	24#																																																																																																																																																																																																																																																																																																																																																																																																																																																																																																																																																																																																																																																																																																																																																																																																																																																																																																										
GL.421.CD38.7												4	4	8																																																																																																																																																																																																																																																																																																																																																																																																																																																																																																																																																																																																																																																																																																																																																																																																																																																																																																			
S60.013.XX				2	2		H-58		H-106		13-..	<table border="1"> <tr> <td>GL.421.CD14.4</td> <td></td> <td></td> <td></td> <td></td> <td></td> <td>4</td> <td></td> <td></td> <td></td> <td></td> <td></td> <td></td> <td></td> <td></td> <td></td> <td></td> <td></td> <td></td> <td></td> <td></td> <td></td> <td></td> </tr> <tr> <td>GL.422.CD38.7</td> <td></td> <td></td> <td></td> <td></td> <td></td> <td></td> <td></td> <td></td> <td></td> <td></td> <td></td> <td>4</td> <td>4</td> <td>8</td> <td></td> <td></td> <td></td> <td></td> <td></td> <td></td> <td></td> <td></td> </tr> </table>												GL.421.CD14.4						4																	GL.422.CD38.7												4	4	8																																																																																																																																																																																																																																																																																																																																																																																																																																																																																																																																																																																																																																																																																																																																																																																																																																																				
GL.421.CD14.4						4																																																																																																																																																																																																																																																																																																																																																																																																																																																																																																																																																																																																																																																																																																																																																																																																																																																																																																											
GL.422.CD38.7												4	4	8																																																																																																																																																																																																																																																																																																																																																																																																																																																																																																																																																																																																																																																																																																																																																																																																																																																																																																			
S60.015.XX						2	H				13-..	<table border="1"> <tr> <td>GL.422.CD14.4</td> <td></td> <td></td> <td></td> <td></td> <td></td> <td>4</td> <td></td> <td></td> <td></td> <td></td> <td></td> <td></td> <td></td> <td></td> <td></td> <td></td> <td></td> <td></td> <td></td> <td></td> <td></td> <td></td> </tr> <tr> <td>PIN.000.001</td> <td></td> <td></td> <td></td> <td></td> <td></td> <td>4</td> <td>8</td> <td>8</td> <td>16</td> <td></td> <td></td> <td></td> <td></td> <td></td> <td></td> <td></td> <td></td> <td></td> <td></td> <td></td> <td></td> <td></td> </tr> </table>												GL.422.CD14.4						4																	PIN.000.001						4	8	8	16																																																																																																																																																																																																																																																																																																																																																																																																																																																																																																																																																																																																																																																																																																																																																																																																																																																									
GL.422.CD14.4						4																																																																																																																																																																																																																																																																																																																																																																																																																																																																																																																																																																																																																																																																																																																																																																																																																																																																																																											
PIN.000.001						4	8	8	16																																																																																																																																																																																																																																																																																																																																																																																																																																																																																																																																																																																																																																																																																																																																																																																																																																																																																																								
S60.022.XX			2			Bc=B1-31.5		Bc=B1-43.5		13-..	<table border="1"> <tr> <td>PIN.000.002</td> <td></td> <td></td> <td></td> <td></td> <td></td> <td>4</td> <td>8</td> <td>8</td> <td>16</td> <td></td> <td></td> <td></td> <td></td> <td></td> <td></td> <td></td> <td></td> <td></td> <td></td> <td></td> <td></td> </tr> <tr> <td>SC.003.001</td> <td></td> <td></td> <td></td> <td></td> <td></td> <td>4</td> <td>8</td> <td>8</td> <td>16</td> <td></td> <td></td> <td></td> <td></td> <td></td> <td></td> <td></td> <td></td> <td></td> <td></td> <td></td> <td></td> <td></td> </tr> </table>												PIN.000.002						4	8	8	16													SC.003.001						4	8	8	16																																																																																																																																																																																																																																																																																																																																																																																																																																																																																																																																																																																																																																																																																																																																																																																																																																																											
PIN.000.002						4	8	8	16																																																																																																																																																																																																																																																																																																																																																																																																																																																																																																																																																																																																																																																																																																																																																																																																																																																																																																								
SC.003.001						4	8	8	16																																																																																																																																																																																																																																																																																																																																																																																																																																																																																																																																																																																																																																																																																																																																																																																																																																																																																																								
S60.023.XX				2		Bc=B1-67.5				13-..	<table border="1"> <tr> <td>SC.003.002</td> <td></td> <td></td> <td></td> <td></td> <td></td> <td>4</td> <td>8</td> <td>8</td> <td>16</td> <td></td> <td></td> <td></td> <td></td> <td></td> <td></td> <td></td> <td></td> <td></td> <td></td> <td></td> <td></td> </tr> <tr> <td>AC03.001.P</td> <td></td> <td></td> <td></td> <td></td> <td></td> <td colspan="4">8</td> <td></td> <td></td> <td></td> <td></td> <td></td> <td></td> <td></td> <td></td> <td></td> <td></td> <td></td> <td></td> <td></td> </tr> </table>												SC.003.002						4	8	8	16													AC03.001.P						8																																																																																																																																																																																																																																																																																																																																																																																																																																																																																																																																																																																																																																																																																																																																																																																																																																																														
SC.003.002						4	8	8	16																																																																																																																																																																																																																																																																																																																																																																																																																																																																																																																																																																																																																																																																																																																																																																																																																																																																																																								
AC03.001.P						8																																																																																																																																																																																																																																																																																																																																																																																																																																																																																																																																																																																																																																																																																																																																																																																																																																																																																																											
S60.091.XX				1		B1-101.5	B1-113.5	B1-137.5			13-..	<table border="1"> <tr> <td>AC03.002.P</td> <td></td> <td></td> <td></td> <td></td> <td></td> <td colspan="4">6</td> <td></td> <td></td> <td></td> <td></td> <td></td> <td></td> <td></td> <td></td> <td></td> <td></td> <td></td> <td></td> </tr> <tr> <td>AC03.011.P или AC03.012.P</td> <td></td> <td></td> <td></td> <td></td> <td></td> <td colspan="4">7</td> <td></td> <td></td> <td></td> <td></td> <td></td> <td></td> <td></td> <td></td> <td></td> <td></td> <td></td> <td></td> <td></td> </tr> </table>												AC03.002.P						6																AC03.011.P или AC03.012.P						7																																																																																																																																																																																																																																																																																																																																																																																																																																																																																																																																																																																																																																																																																																																																																																																																																																																													
AC03.002.P						6																																																																																																																																																																																																																																																																																																																																																																																																																																																																																																																																																																																																																																																																																																																																																																																																																																																																																																											
AC03.011.P или AC03.012.P						7																																																																																																																																																																																																																																																																																																																																																																																																																																																																																																																																																																																																																																																																																																																																																																																																																																																																																																											
см. п. 2			2			B2-29	B2-53	B2-53			13-..	<table border="1"> <tr> <td>AC03.013.P или AC03.014.P</td> <td></td> <td></td> <td></td> <td></td> <td></td> <td colspan="4">14</td> <td></td> <td></td> <td></td> <td></td> <td></td> <td></td> <td></td> <td></td> <td></td> <td></td> <td></td> <td></td> </tr> <tr> <td>AC02.602.P</td> <td></td> <td></td> <td></td> <td></td> <td></td> <td colspan="4">6</td> <td></td> <td></td> <td></td> <td></td> <td></td> <td></td> <td></td> <td></td> <td></td> <td></td> <td></td> <td></td> </tr> <tr> <td>SC.002.005</td> <td></td> <td></td> <td></td> <td></td> <td></td> <td>(B1-106)/300+1</td> <td>(B1-137)/300+1</td> <td></td> <td></td> <td></td> <td></td> <td></td> <td></td> <td></td> <td></td> <td></td> <td></td> <td></td> <td></td> <td></td> <td></td> </tr> </table>												AC03.013.P или AC03.014.P						14																AC02.602.P						6																SC.002.005						(B1-106)/300+1	(B1-137)/300+1																																																																																																																																																																																																																																																																																																																																																																																																																																																																																																																																																																																																																																																																																																																																																																																																																																						
		AC03.013.P или AC03.014.P						14																																																																																																																																																																																																																																																																																																																																																																																																																																																																																																																																																																																																																																																																																																																																																																																																																																																																																																									
		AC02.602.P						6																																																																																																																																																																																																																																																																																																																																																																																																																																																																																																																																																																																																																																																																																																																																																																																																																																																																																																									
		SC.002.005						(B1-106)/300+1	(B1-137)/300+1																																																																																																																																																																																																																																																																																																																																																																																																																																																																																																																																																																																																																																																																																																																																																																																																																																																																																																								
			2			B3-43.5	B3-55.5	B3-79.5																																																																																																																																																																																																																																																																																																																																																																																																																																																																																																																																																																																																																																																																																																																																																																																																																																																																																																									
	4			H-102			H-150																																																																																																																																																																																																																																																																																																																																																																																																																																																																																																																																																																																																																																																																																																																																																																																																																																																																																																										
	2 (створка)			B1-123.5	B1-135.5	B1-187.5																																																																																																																																																																																																																																																																																																																																																																																																																																																																																																																																																																																																																																																																																																																																																																																																																																																																																																											
	2 (створка)			H-182			H-258																																																																																																																																																																																																																																																																																																																																																																																																																																																																																																																																																																																																																																																																																																																																																																																																																																																																																																										
Уплотнители												<ol style="list-style-type: none"> Выбор алюминиевого профиля - согласно статическим расчетам. Выбор штапика - по эскизам и таблице на листах 10-01, 10-02 в зависимости от толщины заполнения. Выбор наружного EPDM уплотнителя - по эскизам и таблице на листах 10-01, 10-02 в зависимости от толщины заполнения. Выбор внутреннего EPDM уплотнителя - по эскизам и таблице на листах 10-01, 10-02 в зависимости от толщины заполнения. Вар. 1 -:- вар. 4 - варианты конструкций. # - для варианта 2 сборки углов изделий S60. * - для исполнения 1. ** - для исполнения 2. (створка) - штапики, уплотнители, заполнение створки. 																																																																																																																																																																																																																																																																																																																																																																																																																																																																																																																																																																																																																																																																																																																																																																																																																																																																																																					
см. п. 3						2x(B+3H)-900	2x(B+3H)-996	2x(B+3H)-1492			05-01																																																																																																																																																																																																																																																																																																																																																																																																																																																																																																																																																																																																																																																																																																																																																																																																																																																																																																						
см. п. 4						2x(B2+B3+2H)-377	2x(B2+B3+2H)-449	2x(B2+B3+2H)-689																																																																																																																																																																																																																																																																																																																																																																																																																																																																																																																																																																																																																																																																																																																																																																																																																																																																																																									
см. п. 4		(створка)				2x(B1+H)-523	2x(B1+H)-547	2x(B1+H)-803																																																																																																																																																																																																																																																																																																																																																																																																																																																																																																																																																																																																																																																																																																																																																																																																																																																																																																									
A20.021						2x(B1+H)-59	2x(B1+H)-83	2x(B1+H)-227																																																																																																																																																																																																																																																																																																																																																																																																																																																																																																																																																																																																																																																																																																																																																																																																																																																																																																									
A20.022																																																																																																																																																																																																																																																																																																																																																																																																																																																																																																																																																																																																																																																																																																																																																																																																																																																																																																																	
Заполнение																																																																																																																																																																																																																																																																																																																																																																																																																																																																																																																																																																																																																																																																																																																																																																																																																																																																																																																	
		(створка)		1		b1=B1-140 h1=H-154	b1=B1-152 h1=H-154	b1=B1-204 h1=H-230																																																																																																																																																																																																																																																																																																																																																																																																																																																																																																																																																																																																																																																																																																																																																																																																																																																																																																									
				1		b2=B2-45 h2=H-74	b2=B2-69 h2=H-74	b2=B2-69 h2=H-122																																																																																																																																																																																																																																																																																																																																																																																																																																																																																																																																																																																																																																																																																																																																																																																																																																																																																																									

Окно комбинированное с одной открываемой створкой

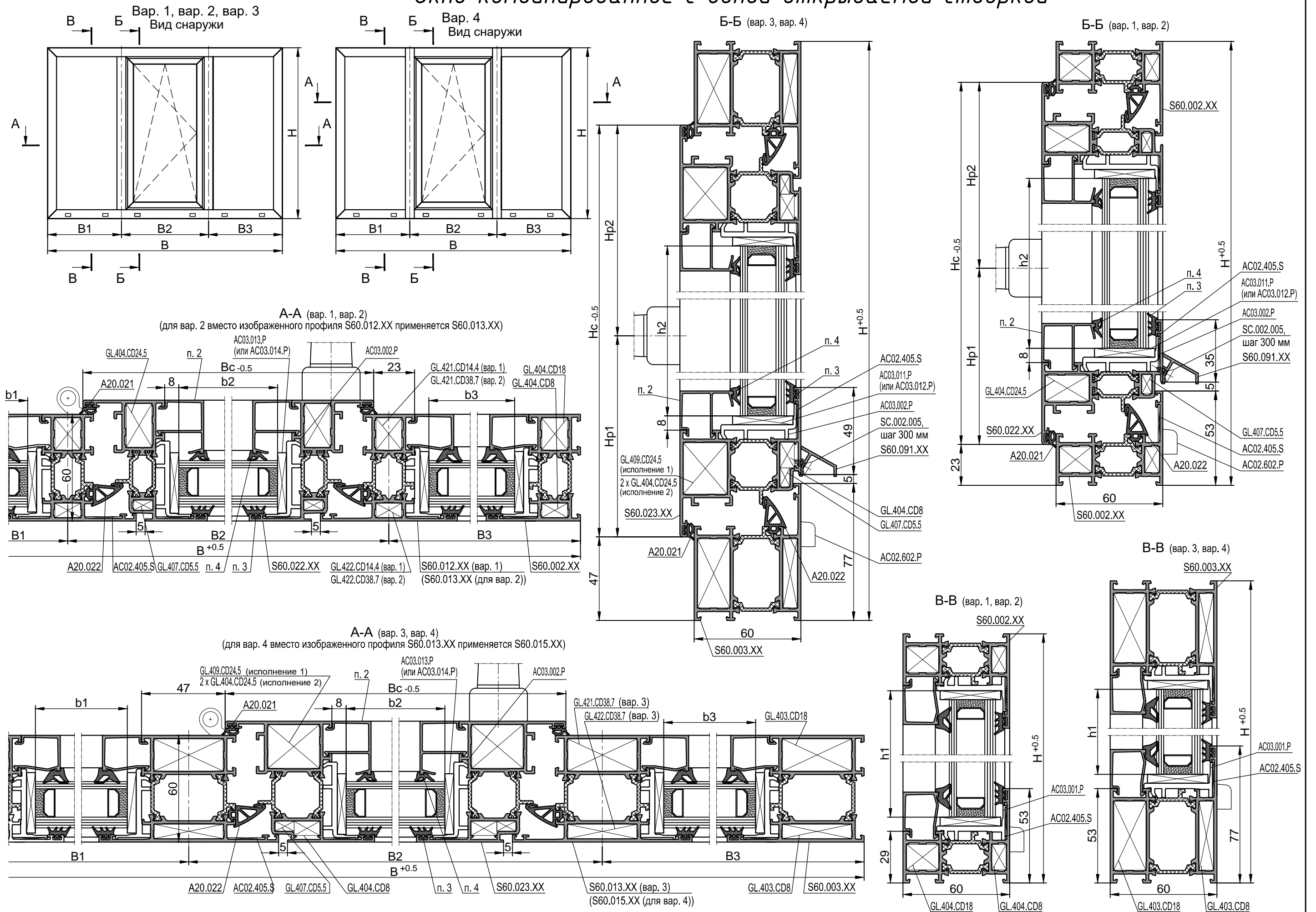

Окно комбинированное с одной открываемой створкой

Обознач.	Усл. изобр.	Механич. обраб. профиля	Количество, шт.				Размер, мм				№ листа	1 2 3 4 5 6 7 8 9 10 11 12															
			Вар.1	Вар.2	Вар.3	Вар.4	Вар.1	Вар.2	Вар.3	Вар.4		Заполнение (продолжение)															
1	2	3	4	5	6	7	8	9	10	11	12	Заполнение (продолжение)															
Алюминиевые профили												Заполнение (продолжение)															
S60.002.XX			2				В				13-..	Аксессуары															
			2				Н					GL.403.CD18 4															
S60.003.XX					2				В				GL.403.CD8 4														
					2	2			Н				GL.404.CD24.5 4 8**														
						1			B3-26.5				GL.404.CD8 4 4														
						1			B1-26.5				GL.407.CD5.5 4 4														
						1			B1-26.5				GL.404.CD18 4 4														
						1			B3-26.5				GL.409.CD24.5 4*														
						2			B2-53				AC02.405.S 8 8														
S60.012.XX			2				H-58				13-..	PIN.000.001 8# 8#															
												PIN.000.002 24# 24#															
S60.013.XX				2	2		H-58 H-106				13-..	GL.421.CD14.4 4 4 4 8															
												GL.422.CD38.7 4 4 8															
S60.015.XX						2	Н				13-..	GL.422.CD14.4 4 4 8 16															
												PIN.000.001 4 8 8 16															
S60.022.XX			2				Bc=B2-17		Bc=B2-41		13-..	PIN.000.002 4 8 8 16															
			2				Hc=H-46					SC.003.001 4 8 8 16															
S60.023.XX					2		Bc=B2-41				13-..	SC.003.002 4 8 8 16															
					2		Hc=H-94					AC03.001.P 8															
S60.091.XX				1			B2-87	B2-111	B2-111			13-..	AC03.002.P 6														
				2			B1-43.5	B1-55.5	B1-79.5				AC03.011.P или AC03.012.P 7														
см. п. 2				2			B3-43.5	B3-55.5	B3-79.5			13-..	AC03.013.P или AC03.014.P 14														
				4			H-102				H-150				AC02.602.P 6												
				2 (створка)			B2-109	B2-133	B2-161				SC.002.005 (B2-87)/300+1 (B2-111)/300+1														
				2 (створка)			H-182				H-258																
Уплотнители																											
см. п. 3							2x(B+3H)-900		2x(B+3H)-996		2x(B+3H)-1492			05-01	1. Выбор алюминиевого профиля - согласно статическим расчетам. 2. Выбор штапика - по эскизам и таблице на листах 10-01, 10-02 в зависимости от толщины заполнения. 3. Выбор наружного EPDM уплотнителя - по эскизам и таблице на листах 10-01, 10-02 в зависимости от толщины заполнения. 4. Выбор внутреннего EPDM уплотнителя - по эскизам и таблице на листах 10-01, 10-02 в зависимости от толщины заполнения. 5. Вар. 1 :- вар. 4 - варианты конструкций. 6. # - для варианта 2 сборки углов изделий S60. 7. * - для исполнения 1. 8. ** - для исполнения 2. 9. (створка) - штапики, уплотнители, заполнение створки.												
см. п. 4							2x(B1+B3+2H)-406		2x(B1+B3+2H)-454		2x(B1+B3+2H)-742																
см. п. 4		(створка)					2x(B2+H)-494		2x(B2+H)-542		2x(B2+H)-750																
A20.021							2x(B2+H)-30		2x(B2+H)-70		2x(B2+H)-174																
A20.022							2x(B2+H)-30		2x(B2+H)-70		2x(B2+H)-174																
Заполнение																											
					1		b1=B1-60	b1=B1-72	b1=B1-96																		
							h1=H-74		h1=H-74		h1=H-122																
		(створка)			1		b2=B2-125	b2=B2-149	b2=B2-177																		
							h2=H-154		h2=H-154		h2=H-230																

Окно с одной открываемой створкой

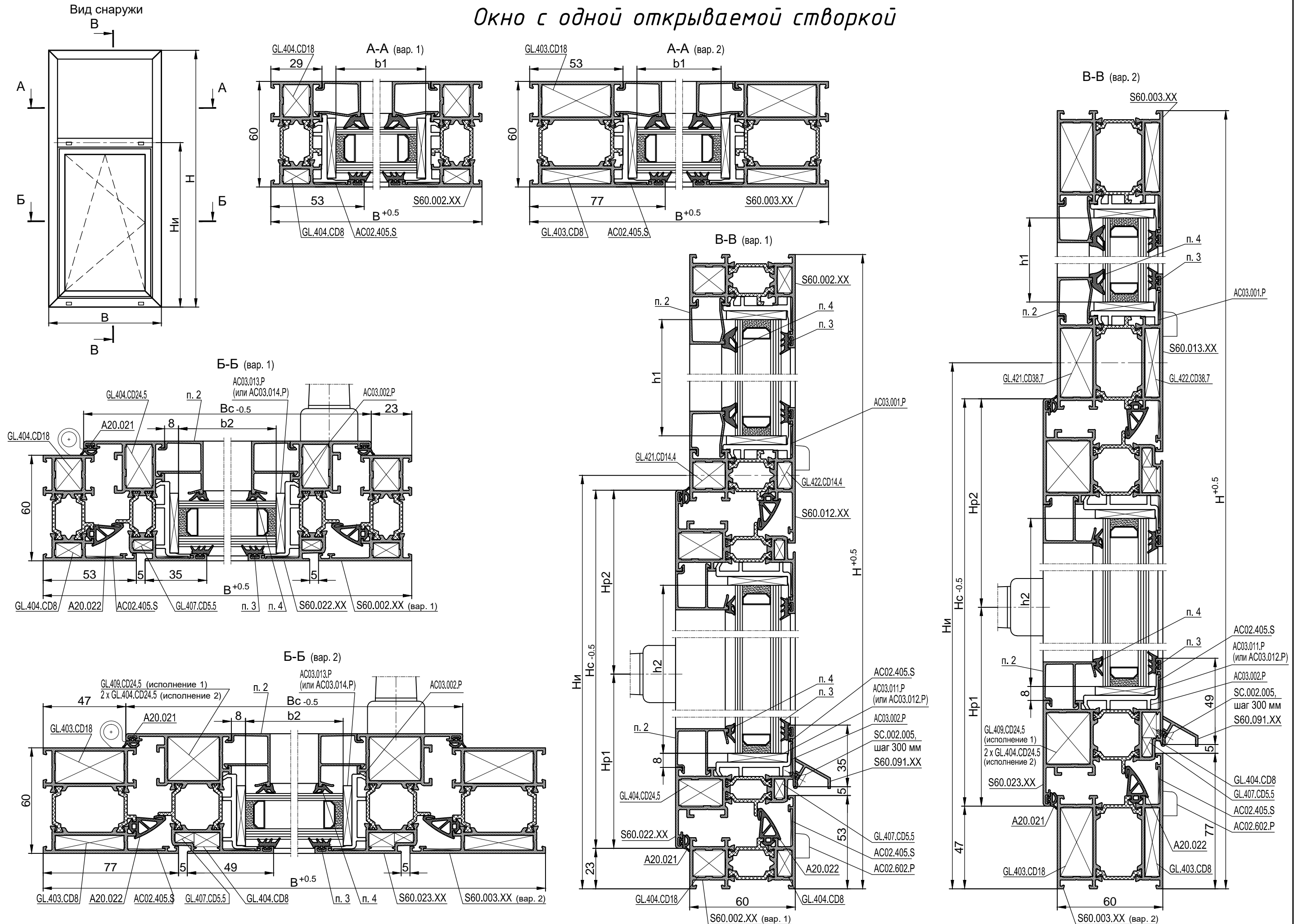

Окно с одной открываемой створкой

Обознач.	Усл. изобр.	Механич. обраб. профиля	Количество, шт.		Размер, мм		№ листа	1	2	3	4	5	6	7	8
			Вар.1	Вар.2	Вар.1	Вар.2		Аксессуары (продолжение)							
1	2	3	4	5	6	7	8								
Алюминиевые профили															
S60.002.XX			2		В		13-..	PIN.000.001			8#	8#			
			2		Н			PIN.000.002			24#	24#			
S60.003.XX				2		В	13-..	GL.421.CD38.7				2			
				2		Н		GL.421.CD14.4			2				
S60.012.XX			1		В-58		13-..	PIN.000.001			2	4			
S60.013.XX				1		В-106	13-..	PIN.000.002			2	4			
								SC.003.001			2	4			
S60.022.XX			2		Вс=В-46		13-..	SC.003.002			2	4			
			2		Нс=Ни-31.5			AC03.001.P			4				
S60.023.XX				2		Вс=В-94	13-..	AC03.002.P			6				
				2		Нс=Ни-67.5		AC03.011.P или AC03.012.P			5				
S60.091.XX			1		В-116	В-164	13-..	AC03.013.P или AC03.014.P			10				
см. п. 2			2 (створка)		В-138	В-214	13-..	AC02.602.P			4				
			2 (створка)		Ни-167.5	Ни-231.5		SC.002.005			(В-116)/300+1	(В-164)/300+1			
			2		В-58	В-106									
			2		Н-Ни-87.5	Н-Ни-123.5									
Уплотнители															
см. п. 3					2х(2В+Н)-726	2х(2В+Н)-1174	05-01								
см. п. 4					2х(В+(Н-Ни))-203	2х(В+(Н-Ни))-371									
см. п. 4		(створка)			2х(В+Ни)-523	2х(В+Ни)-803									
A20.021					2х(В+Ни)-75	2х(В+Ни)-243									
A20.022															
Заполнение															
			1		b1=В-74 h1=Н-Ни-60	b1=В-122 h1=Н-Ни-96									
			1 (створка)		b2=В-154 h2=Ни-140	b2=В-230 h2=Ни-204									
Аксессуары															
GL.403.CD18				4			04-..., 13-..								
GL.403.CD8				4											
GL.404.CD24.5			4	8**											
GL.404.CD8			4	4											
GL.407.CD5.5			4	4											
GL.404.CD18			4												
GL.409.CD24.5				4*											
AC02.405.S			8	8											

1. Выбор алюминиевого профиля - согласно статическим расчетам.
2. Выбор штапика - по эскизам и таблице на листах 10-01, 10-02 в зависимости от толщины заполнения.
3. Выбор наружного EPDM уплотнителя - по эскизам и таблице на листах 10-01, 10-02 в зависимости от толщины заполнения.
4. Выбор внутреннего EPDM уплотнителя - по эскизам и таблице на листах 10-01, 10-02 в зависимости от толщины заполнения.
5. Вар. 1, вар. 2 - варианты конструкций.
6. # - для варианта 2 сборки углов изделий S60.
7. * - для исполнения 1.
8. ** - для исполнения 2.
9. (створка) - штапики, уплотнители, заполнение створки.

Окно комбинированное с одной открываемой створкой

Вид снаружи

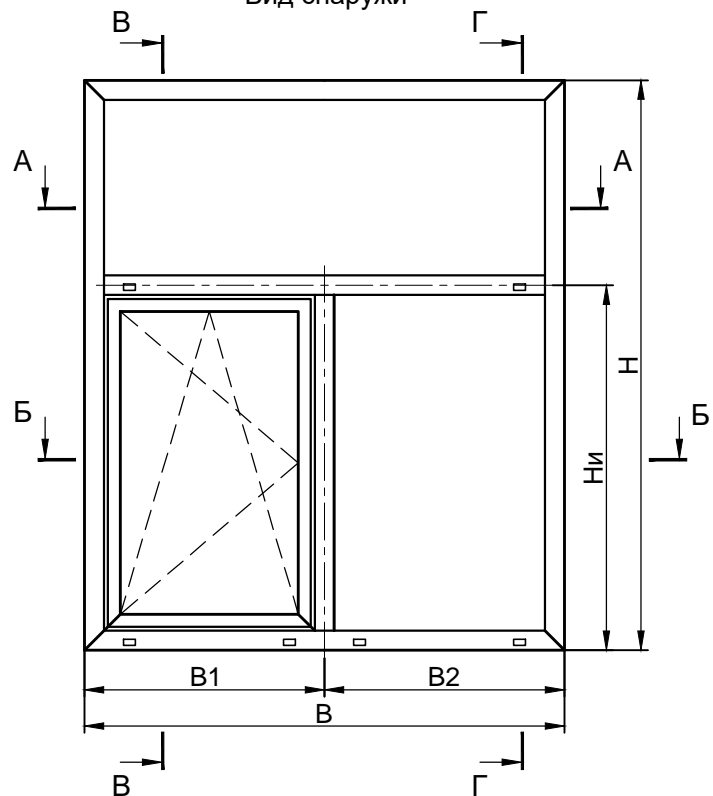

Г-Г (вар. 1, вар. 2)

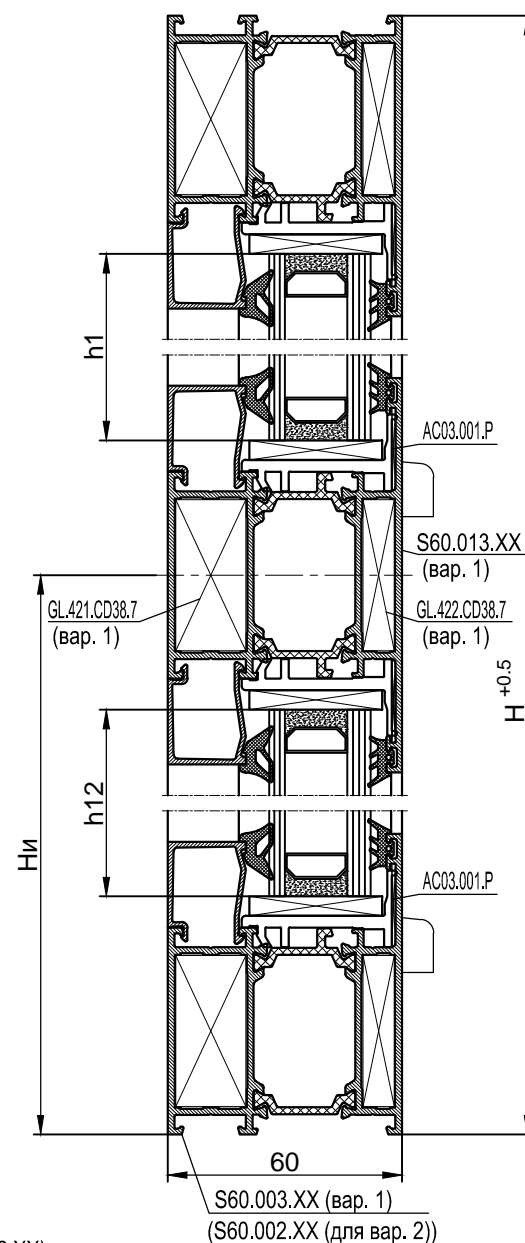

В-В (вар. 1, вар. 2)

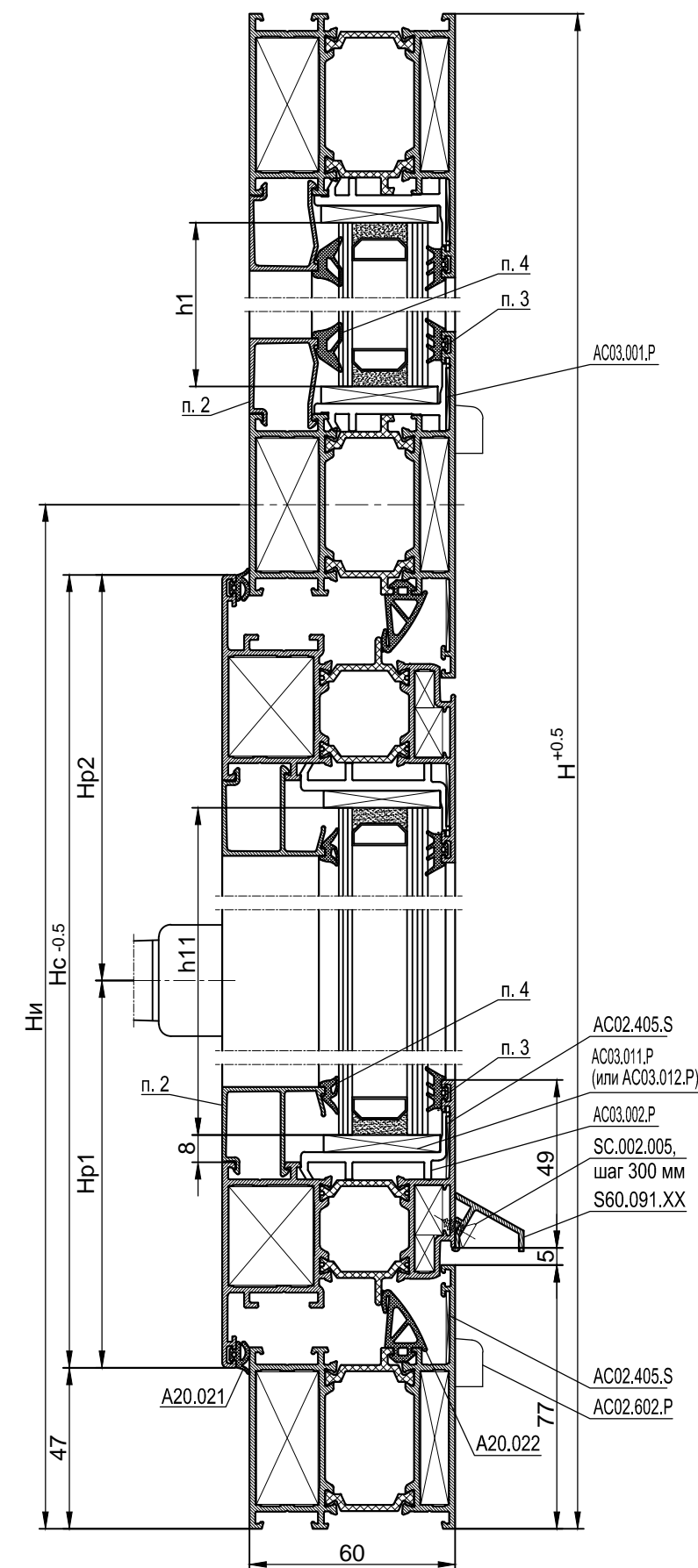

A-A (вар. 1, вар. 2)

(для вар. 2 вместо изображенного профиля S60.003.XX применяется S60.002.XX)

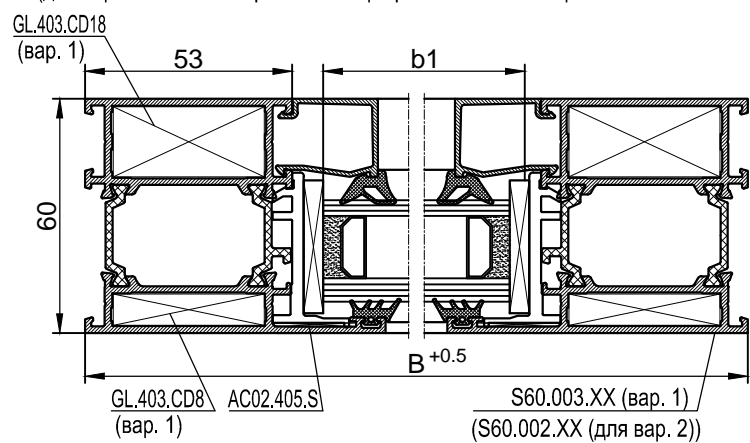

Б-Б (вар. 1, вар. 2)

(для вар. 2 вместо изображенных профилей S60.003.XX, S60.013.X, XS60.023.XX применяются соответственно S60.002.XX, S60.012.XX, S60.022.XX)

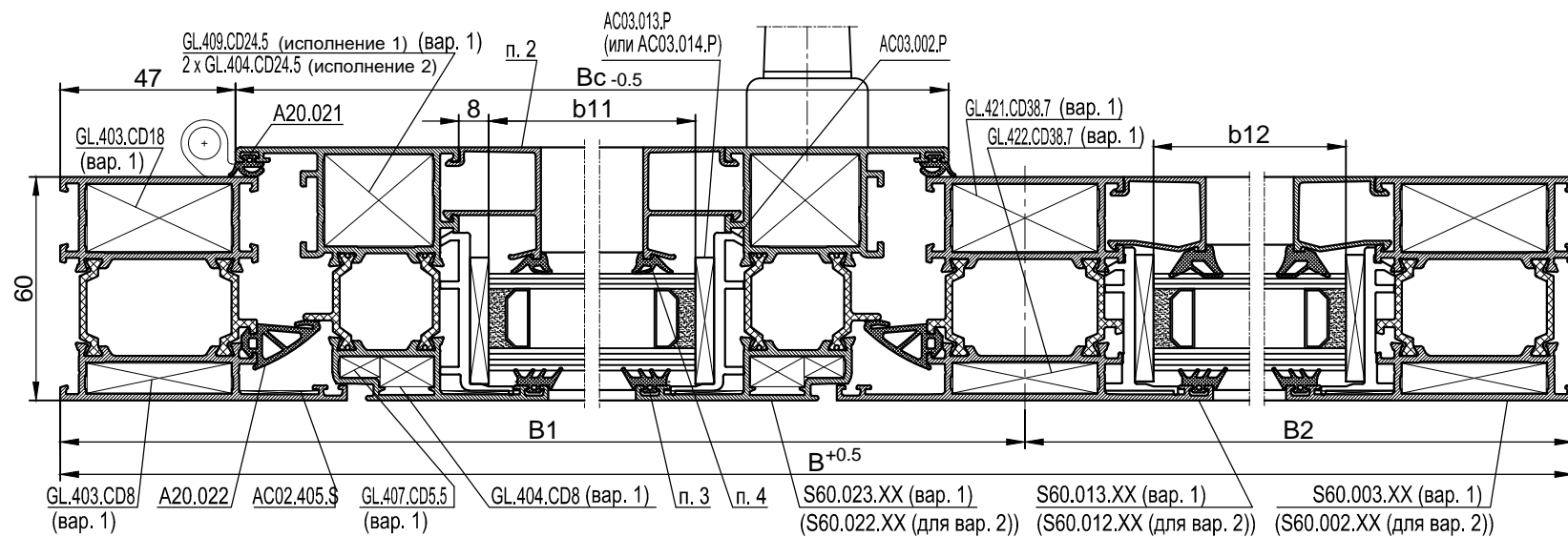

Окно комбинированное с одной открываемой створкой

Обознач.	Усл. изо-браж.	Механич. обраб. профиля	Количество, шт.		Размер, мм		№ листа	1	2	3	4	5	6	7	8	
			Вар.1	Вар.2	Вар.1	Вар.2		Аксессуары (продолжение)								
1	2	3	4	5	6	7	8									
Алюминиевые профили								GL.404.CD24.5			8**	4				
S60.003.XX			2		В		13-..	GL.404.CD8			4	4				
			2		Н			GL.407.CD5.5			4	4				
S60.002.XX				2		В	13-..	GL.409.CD24.5			4*					
				2		Н		AC02.405.S			8					
S60.013.XX			1		В-106		13-..	PIN.000.001			8#					
			1		Ни-79.5			PIN.000.002			24#					
S60.012.XX				1		В-58	13-..	GL.421.CD38.7			4					
				1		Ни-43.5		GL.421.CD14.4			4					
S60.023.XX			2		Вс=В1-67.5		13-..	GL.422.CD38.7			4					
			2		Нс=Ни-67.5			GL.422.CD14.4			4					
S60.022.XX				2		Вс=В1-31.5	13-..	PIN.000.001			8	4				
				2		Нс=Ни-31.5		PIN.000.002			8	4				
S60.091.XX			1		В1-137.5	В1-101.5	13-..	SC.003.001			8	4				
см. п. 2			2		В-106	В-58	13-..	SC.003.002			8	4				
			2		Н-Ни-123.5	Н-Ни-87.5		AC03.001.P			8					
			2		В2-79.5	В2-43.5		AC03.002.P			6					
			2		Ни-123.5	Ни-87.5		AC03.011.P или AC03.012.P			7					
			2 (створка)		В1-187.5	В1-123.5		AC03.013.P или AC03.014.P			14					
			2 (створка)		Ни-231.5	Ни-167.5		AC02.602.P			6					
Уплотнители								SC.002.005			(В1-137)/300+1	(В1-101)/300+1				
см. п. 3					2х(В+Н+Ни)-1439	2х(В+Н+Ни)-871	05-01									
см. п. 4					2х(В+В2+Н)-689	2х(В+В2+Н)-377										
см. п. 4		(створка)			2х(В1+Ни)-750	2х(В1+Ни)-494										
A20.021					2х(В1+Ни)-174	2х(В1+Ни)-30										
A20.022																
Заполнение																
			1		b1=В-122 h1=Н-Ни-96	b1=В-74 h1=Н-Ни-60										
		(створка)	1		b11=В1-204 h11=Ни-204	b11=В1-140 h11=Ни-140										
			1		b12=В2-96 h12=Ни-96	b12=В2-60 h12=Ни-60										
Аксессуары																
GL.403.CD18			4				04-.., 13-..									
GL.403.CD8			4													

1. Выбор алюминиевого профиля - согласно статическим расчетам.
2. Выбор штапика - по эскизам и таблице на листах 10-01, 10-02 в зависимости от толщины заполнения.
3. Выбор наружного EPDM уплотнителя - по эскизам и таблице на листах 10-01, 10-02 в зависимости от толщины заполнения.
4. Выбор внутреннего EPDM уплотнителя - по эскизам и таблице на листах 10-01, 10-02 в зависимости от толщины заполнения.
5. Вар. 1, вар. 2 - варианты конструкций.
6. # - для варианта 2 сборки углов изделий S60.
7. * - для исполнения 1.
8. ** - для исполнения 2.
9. (створка) - штапики, уплотнители, заполнение створки.

Окно комбинированное с одной открываемой створкой

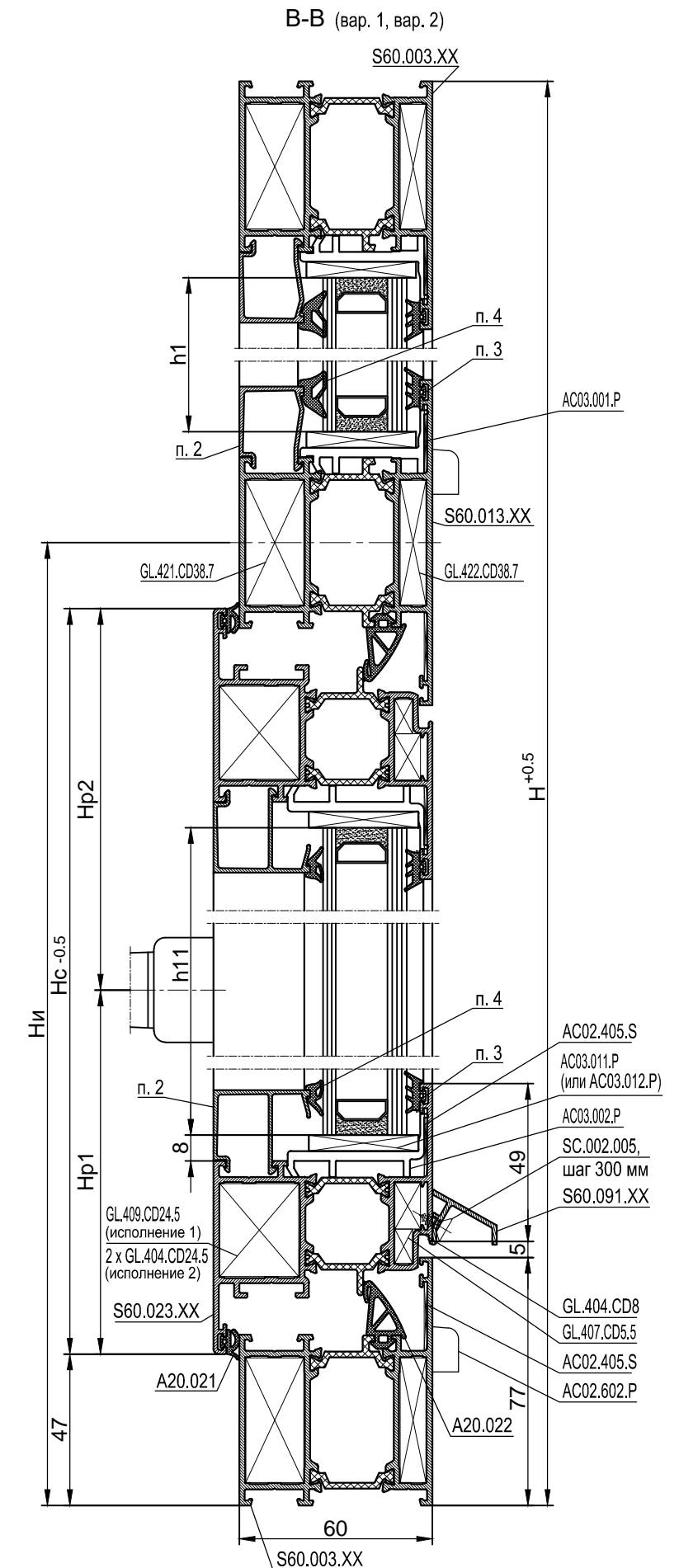
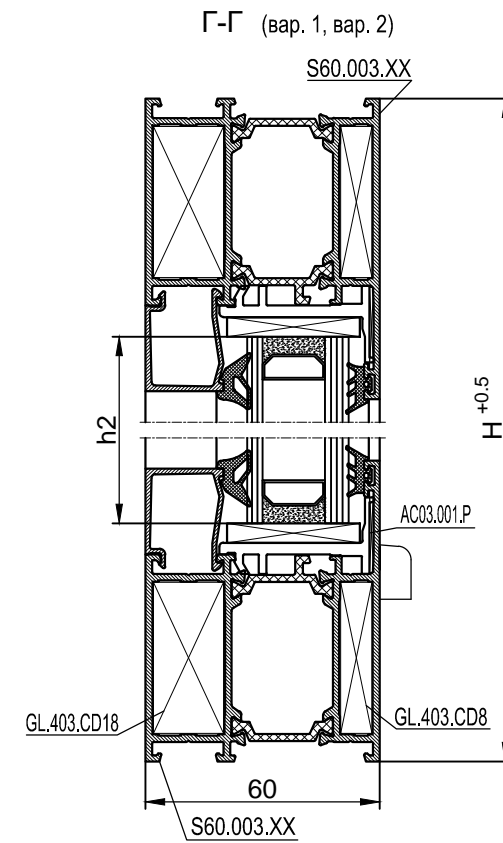
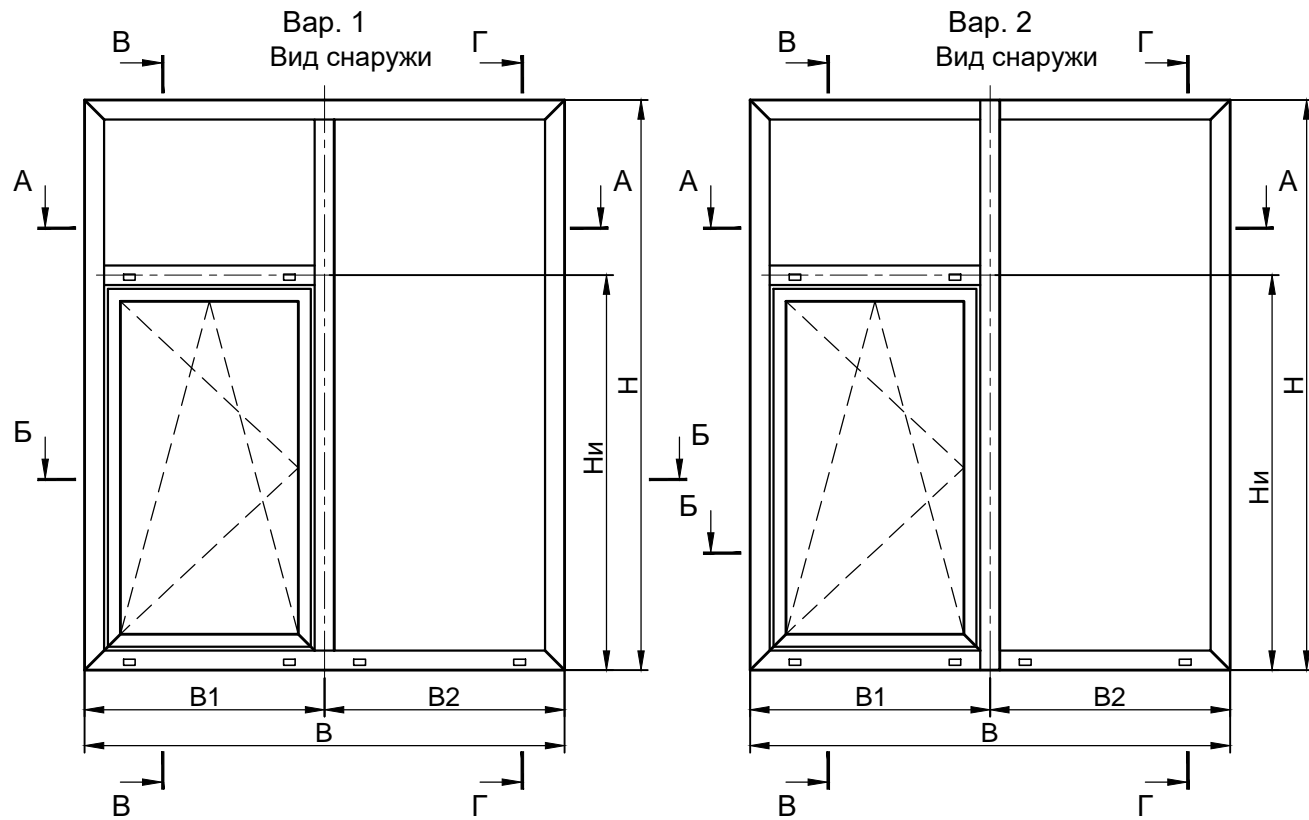

А-А (вар. 1, вар. 2)
(для вар. 2 вместо изображенного профиля S60.013.XX применяется S60.015.XX)

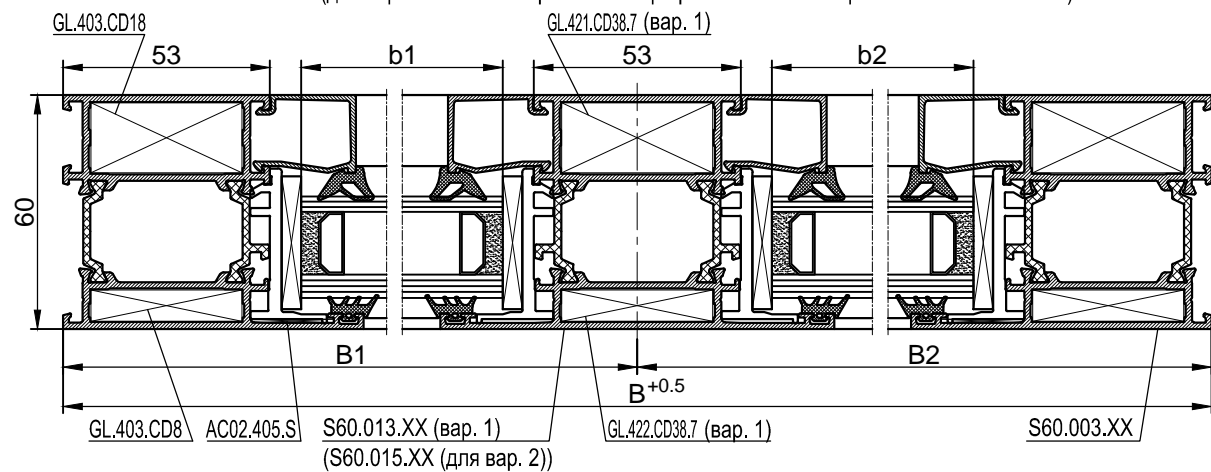

Б-Б (вар. 1, вар. 2)
(для вар. 2 вместо изображенного профиля S60.013.XX применяется S60.015.XX)

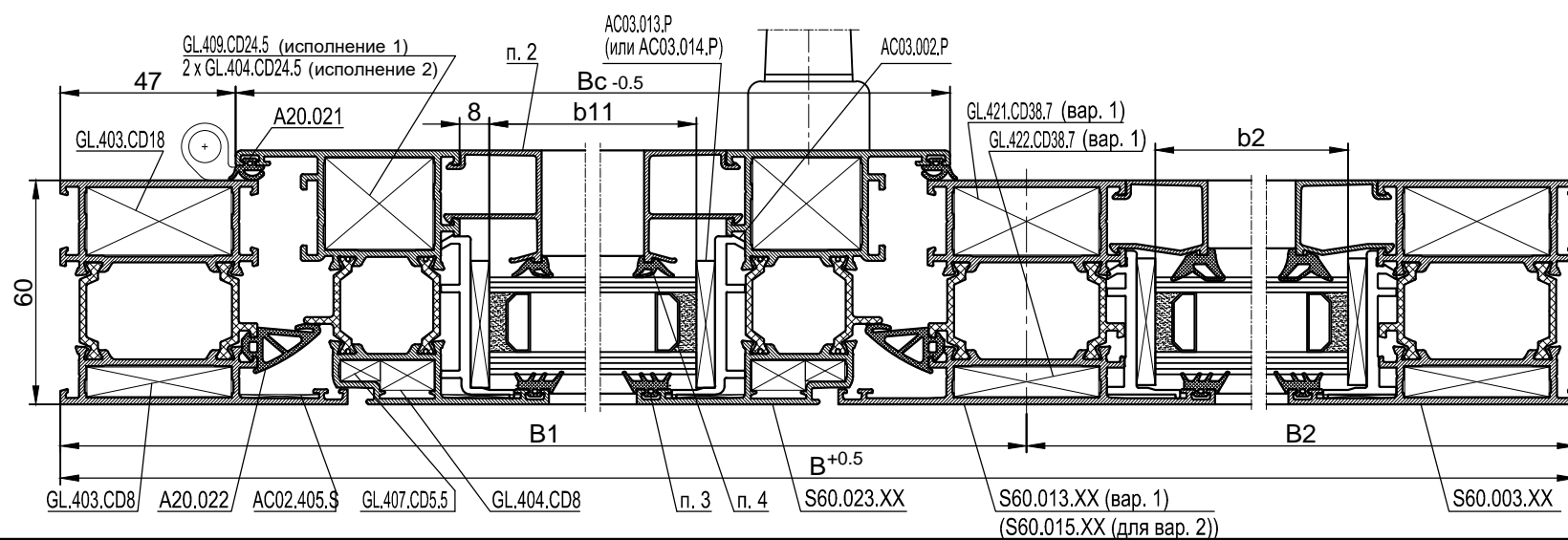

Окно комбинированное с одной открываемой створкой

Обознач.	Усл. изобр.	Механич. обраб. профиля	Количество, шт.		Размер, мм		№ листа	1	2	3	4	5	6	7	8
			Вар.1	Вар.2	Вар.1	Вар.2		Аксессуары (продолжение)							
1	2	3	4	5	6	7	8								
Алюминиевые профили															
S60.003.XX			2		В		13-..	GL.404.CD24.5				8**			
			2	2	Н	Н		GL.404.CD8				4			
			1			В1-26.5		GL.407.CD5.5				4			
			1			В2-26.5		GL.409.CD24.5				4*			
			1			В2-26.5		AC02.405.S				8			
	1			В1-26.5	PIN.000.001					8#					
S60.013.XX			1		Н-106		13-..	GL.421.CD38.7			4	6			
			1		В1-79.5			GL.422.CD38.7			4	6			
S60.015.XX				1		Н	13-..	PIN.000.001			8	12			
S60.023.XX			2		Вс=В1-67.5		13-..	PIN.000.002			8	12			
			2		Нс=Ни-67.5			SC.003.001			8	12			
S60.091.XX			1		В1-137.5		13-..	SC.003.002			8	12			
см. п. 2			2 (створка)		В1-187.5		13-..	AC03.001.P			8				
			2 (створка)		Ни-231.5			AC03.011.P или AC03.012.P			7				
			2		В1-79.5			AC03.013.P или AC03.014.P			14				
			4		Н-Ни-123.5			AC02.602.P			8				
			4		В2-79.5			SC.002.005			(В1-137)/300+1				
2		Н-106													
Уплотнители															
см. п. 3					2х(В+В1+2Н)-1439		05-01								
см. п. 4					2х(В+2Н-Ни)-689										
см. п. 4		(створка)			2х(В1+Ни)-750										
A20.021					2х(В1+Ни)-190										
A20.022															
Заполнение															
			1		b1=В1-96 h1=Н-Ни-96										
			1		b2=В2-96 h2=Н-122										
		(створка)	1		b11=В1-204 h11=Ни-204										
Аксессуары															
GL.403.CD18			4				04-..., 13-..								
GL.403.CD8			4												

1. Выбор алюминиевого профиля - согласно статическим расчетам.
2. Выбор штапика - по эскизам и таблице на листах 10-01, 10-02 в зависимости от толщины заполнения.
3. Выбор наружного EPDM уплотнителя - по эскизам и таблице на листах 10-01, 10-02 в зависимости от толщины заполнения.
4. Выбор внутреннего EPDM уплотнителя - по эскизам и таблице на листах 10-01, 10-02 в зависимости от толщины заполнения.
5. Вар. 1, вар. 2 - варианты конструкций.
6. # - для варианта 2 сборки углов изделий S60.
7. * - для исполнения 1.
8. ** - для исполнения 2.
9. (створка) - штапики, уплотнители, заполнение створки.

Окно комбинированное с одной открываемой створкой

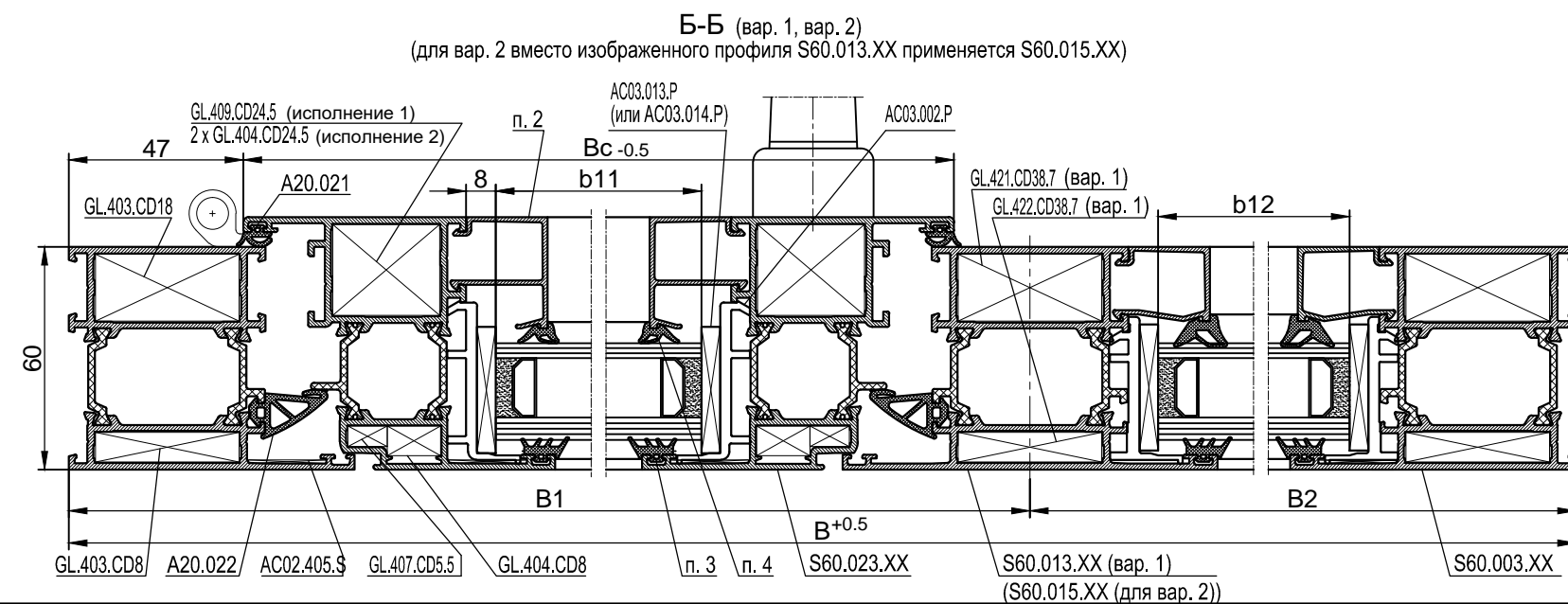
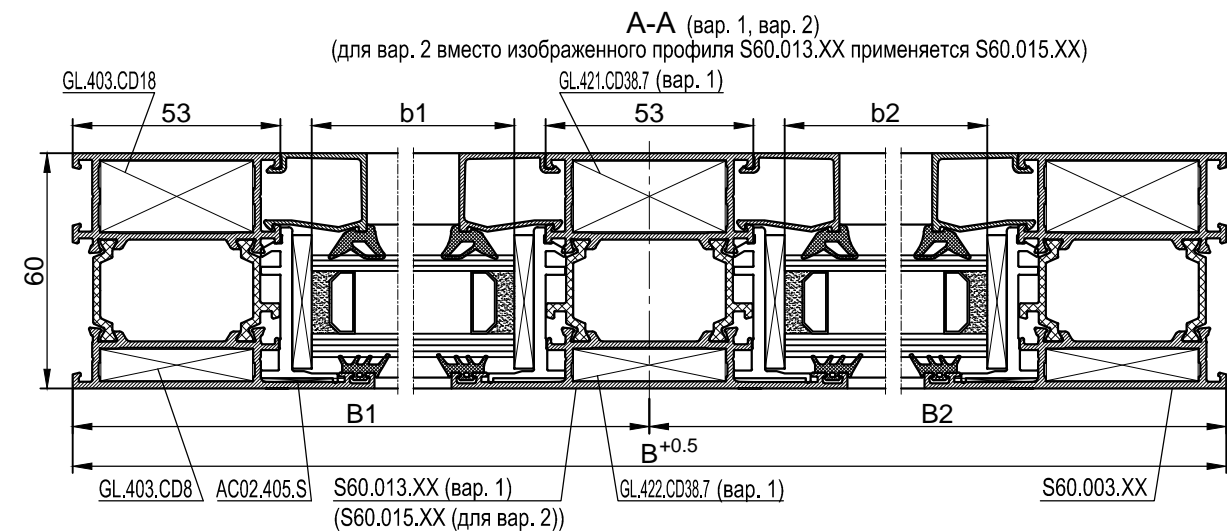
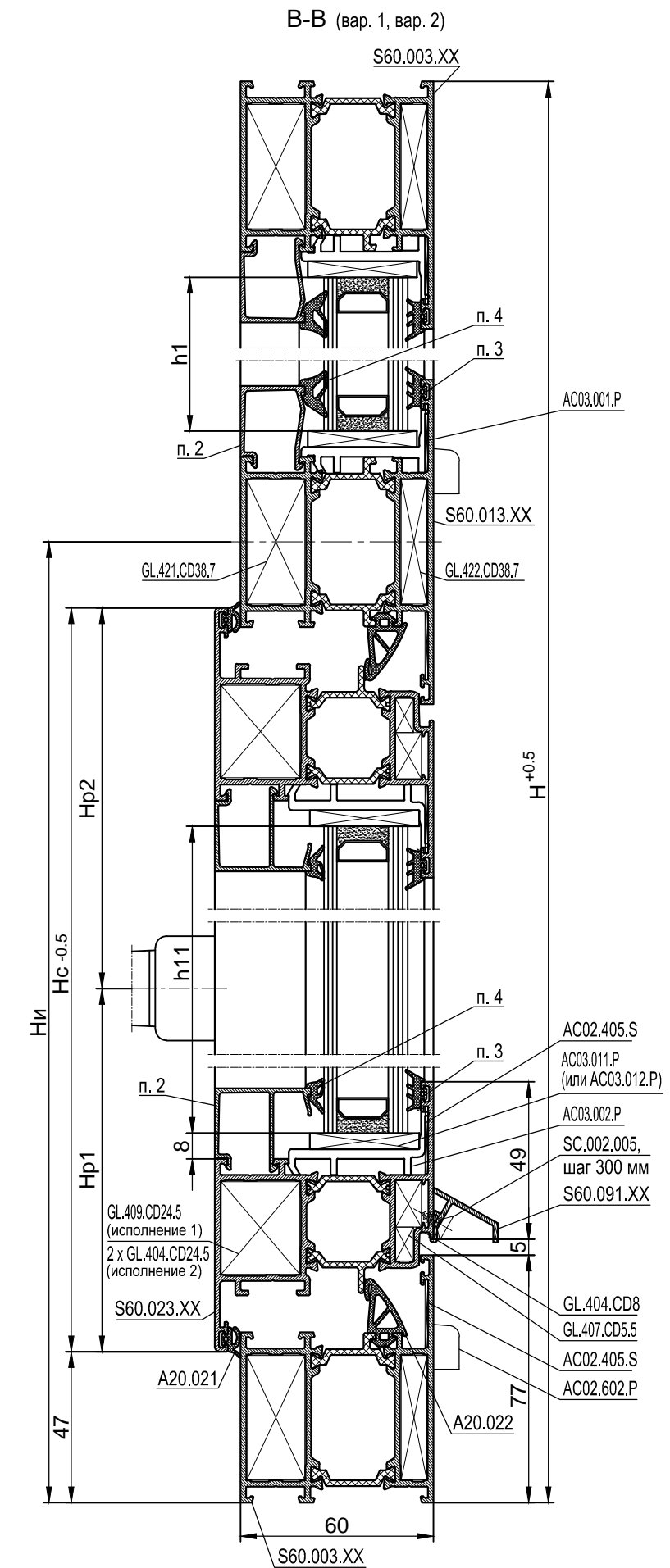
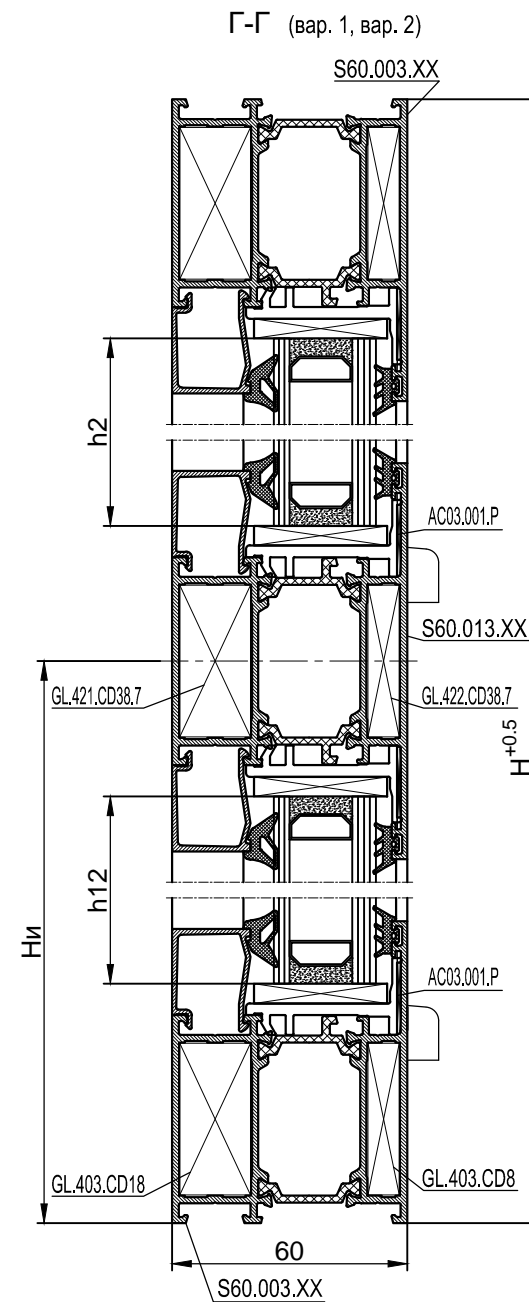
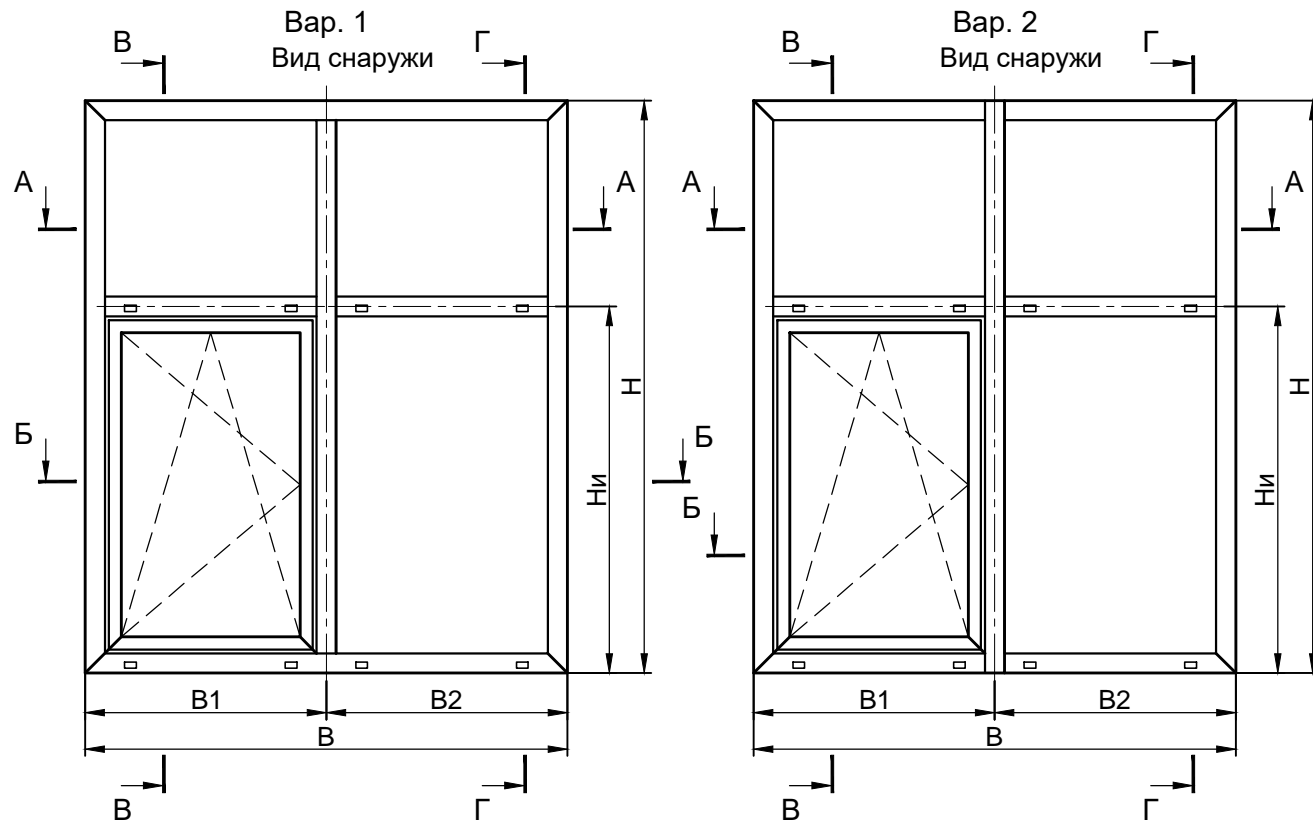

Окно комбинированное с одной открываемой створкой

Обознач.	Усл. изо-браж.	Механич. обраб. профиля	Количество, шт.		Размер, мм		№ листа	1	2	3	4	5	6	7	8	
			Вар.1	Вар.2	Вар.1	Вар.2		Аксессуары (продолжение)								
1	2	3	4	5	6	7	8									
Алюминиевые профили																
S60.003.XX			2		B		13-..	GL.404.CD24.5				8**				
			2	2	H			GL.407.CD5.5				4				
				1		B1-26.5		GL.409.CD24.5				4*				
				1		B2-26.5		AC02.405.S				8				
				1		B2-26.5		PIN.000.001				8#				
				1		B1-26.5		PIN.000.002				24#				
S60.013.XX			1		H-106		13-..	GL.421.CD38.7			6	8				
			1		B1-79.5			GL.422.CD38.7			6	8				
			1		B2-79.5			PIN.000.001			12	16				
S60.015.XX				1		H	13-..	PIN.000.002			12	16				
								SC.003.001			12	16				
S60.023.XX			2		Bc=B1-67.5		13-..	SC.003.002			12	16				
			2		Hc=Hi-67.5			AC03.001.P			12					
S60.091.XX			1		B1-137.5		13-..	AC03.002.P			6					
см. п. 2			2 (створка)		B1-187.5		13-..	AC03.011.P или AC03.012.P			9					
			2 (створка)		Hi-231.5			AC03.013.P или AC03.014.P			18					
			2		B1-79.5			AC02.602.P			8					
			4		H-Hi-123.5			SC.002.005			(B1-137)/300+1					
			4		B2-79.5											
			2		Hi-123.5											
Уплотнители																
см. п. 3					4x(B+H)-1704		05-01									
см. п. 4					2x(B+B2+2H-Hi)-954											
см. п. 4		(створка)			2x(B1+Hi)-750											
A20.021					2x(B1+Hi)-190											
A20.022																
Заполнение																
			1		b1=B1-96 h1=H-Hi-96											
			1		b2=B2-96 h2=H-Hi-96											
			1 (створка)		b11=B1-204 h11=Hi-204											
			1		b12=B2-96 h12=Hi-96											
Аксессуары																
GL.403.CD18			4				04-..									
GL.403.CD8			4				13-..									

1. Выбор алюминиевого профиля - согласно статическим расчетам.
2. Выбор штапика - по эскизам и таблице на листах 10-01, 10-02 в зависимости от толщины заполнения.
3. Выбор наружного EPDM уплотнителя - по эскизам и таблице на листах 10-01, 10-02 в зависимости от толщины заполнения.
4. Выбор внутреннего EPDM уплотнителя - по эскизам и таблице на листах 10-01, 10-02 в зависимости от толщины заполнения.
5. Вар. 1, вар. 2 - варианты конструкций.
6. # - для варианта 2 сборки углов изделий S60.
7. * - для исполнения 1.
8. ** - для исполнения 2.
9. (створка) - штапики, уплотнители, заполнение створки.

Окно открываемое двухстворчатое с импостом

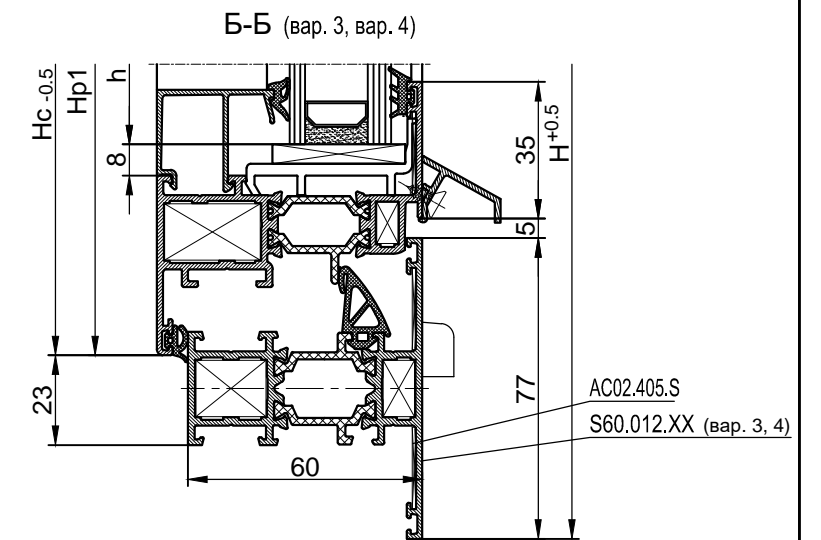
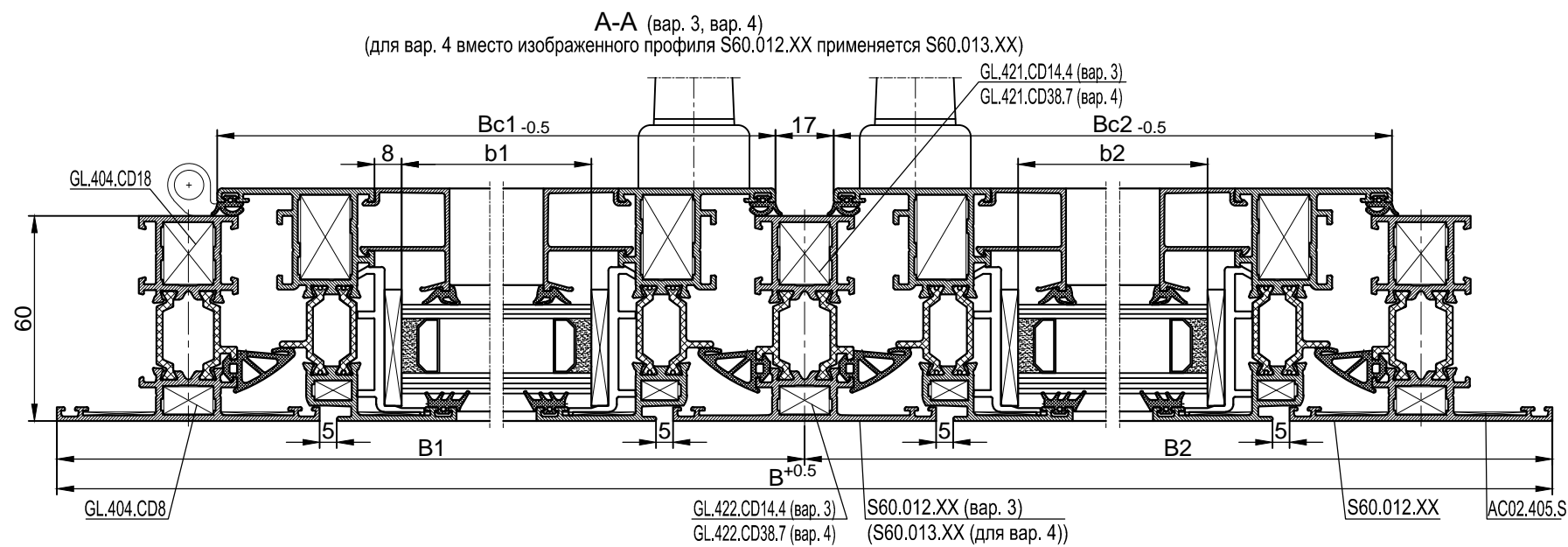
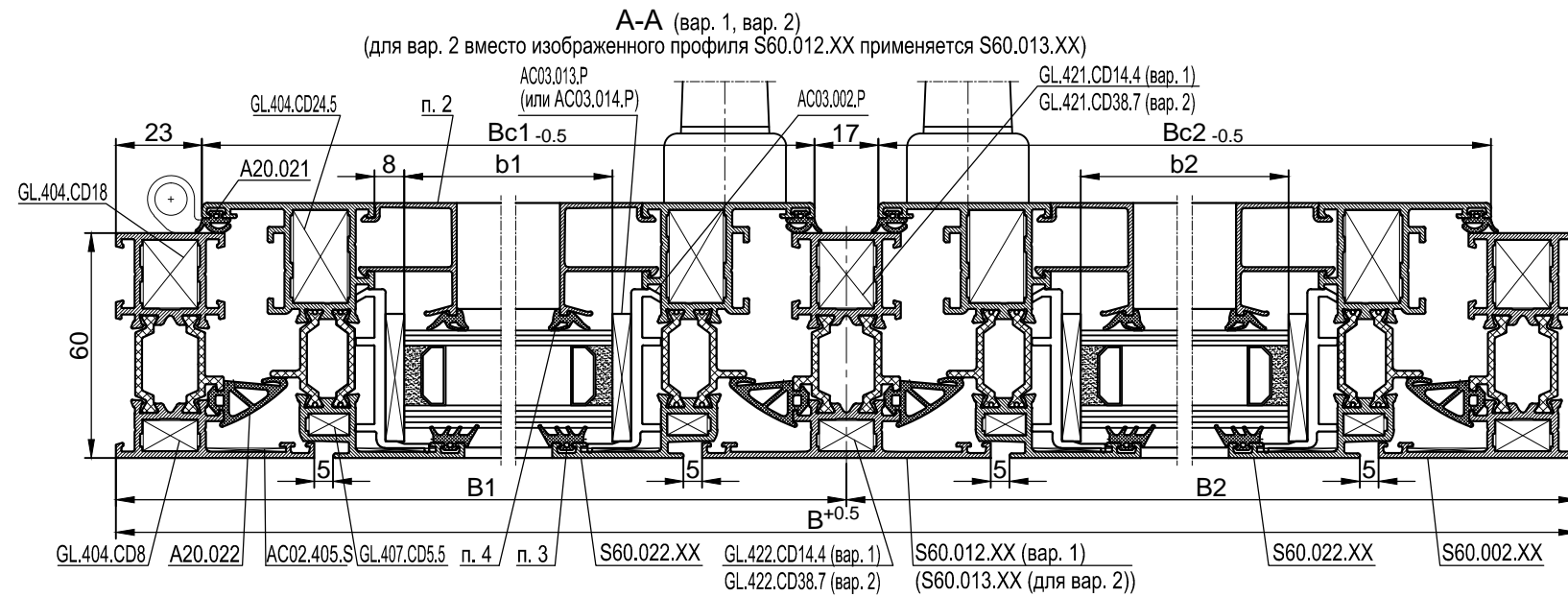
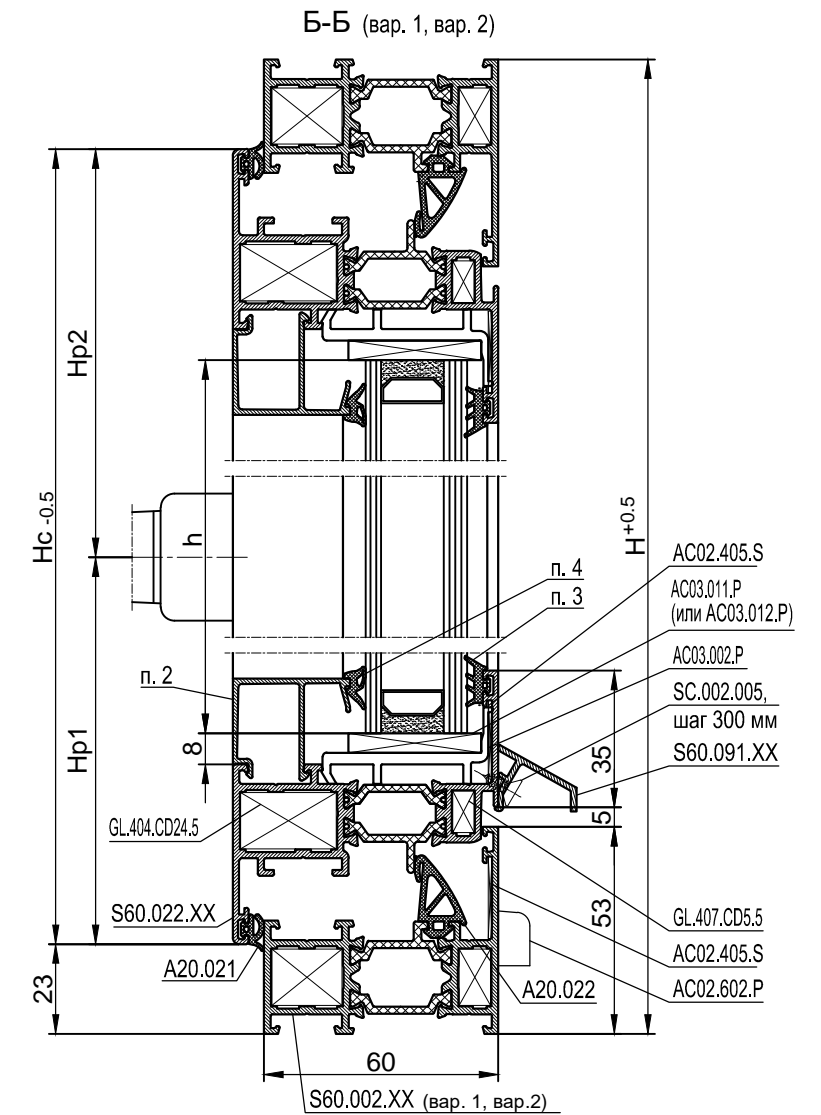
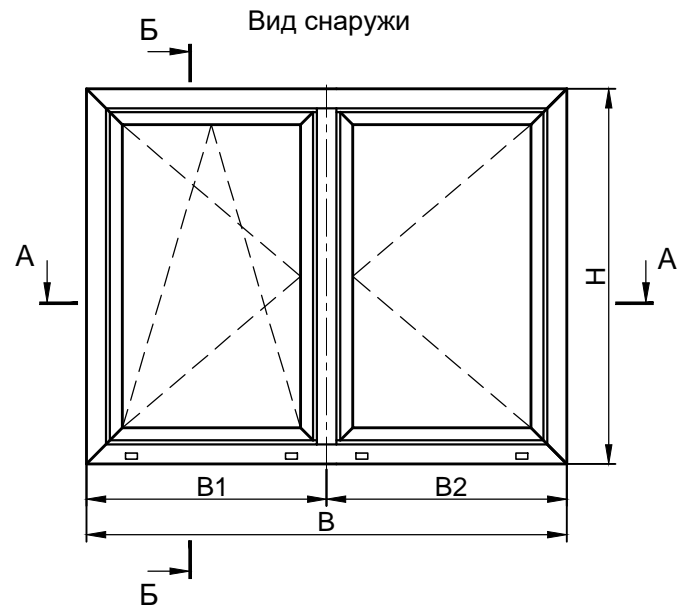

Окно открываемое двухстворчатое с импостом

Обознач.	Усл. изобр.	Механич. обраб. профиля	Количество, шт.				Размер, мм				№ листа	1 2 3 4 5 6 7 8 9 10 11 12													
			Вар.1	Вар.2	Вар.3	Вар.4	Вар.1	Вар.2	Вар.3	Вар.4		Аксессуары (продолжение)													
1	2	3	4	5	6	7	8	9	10	11	12														
Алюминиевые профили																									
S60.002.XX			2				В				13-..	GL.421.CD38.7				2	2								
			2				Н					GL.421.CD14.4				2	2								
S60.012.XX					2		В				13-..	PIN.000.001				2	4	2	4						
					2		Н					PIN.000.002				2	4	2	4						
S60.013.XX			1		1		Н-58		Н-106		13-..	SC.003.001				2	4	2	4						
				1		1							SC.003.002				2	4	2	4					
S60.022.XX			2				Вс1=В1-31.5	Вс1=В1-43.5	Вс1=В1-55.5	Вс1=В1-67.5	13-..	AC03.011.P или AC03.012.P					6								
			2				Вс2=В2-31.5	Вс2=В2-43.5	Вс2=В2-55.5	Вс2=В2-67.5							12								
			4				Нс=Н-46	Нс=Н-46	Нс=Н-94	Нс=Н-94															
S60.091.XX			1				В1-101.5	В1-113.5	В1-125.5	В1-137.5	13-..	AC02.602.P					4								
			1				В2-101.5	В2-113.5	В2-125.5	В2-137.5															
см. п. 2			2				В1-123.5	В1-135.5	В1-147.5	В1-159.5	13-..														
			2				В2-123.5	В2-135.5	В2-147.5	В2-159.5															
			4				Н-182	Н-182	Н-230	Н-230															
Уплотнители																									
см. п. 3							2x(В+2Н)-1048	2x(В+2Н)-1096	2x(В+2Н)-1336	2x(В+2Н)-1384	05-01														
см. п. 4							2x(В+2Н)-132		2x(В+2Н)-420																
A20.021							2(В+2Н)-120	2(В+2Н)-168	2(В+2Н)-408	2(В+2Н)-456															
A20.022																									
Заполнение																									
			1				b1=В1-140 h=Н-154	b1=В1-152 h=Н-154	b1=В1-164 h=Н-202	b1=В1-176 h=Н-202															
			1				b2=В2-140 h=Н-154	b2=В2-152 h=Н-154	b2=В2-164 h=Н-202	b2=В2-176 h=Н-202															
Аксессуары																									
GL.404.CD24.5			8										04-..., 13-..												
GL.404.CD8			4																						
GL.407.CD5.5			8																						
GL.404.CD18			4																						
AC02.405.S			4	8																					
PIN.000.001			16#		24#																				
PIN.000.002			32#		24#																				

1. Выбор алюминиевого профиля - согласно статическим расчетам.
2. Выбор штапика - по эскизам и таблице на листах 10-01, 10-02 в зависимости от толщины заполнения.
3. Выбор наружного EPDM уплотнителя - по эскизам и таблице на листах 10-01, 10-02 в зависимости от толщины заполнения.
4. Выбор внутреннего EPDM уплотнителя - по эскизам и таблице на листах 10-01, 10-02 в зависимости от толщины заполнения.
5. Вар. 1 :- вар. 4 - варианты конструкций.
6. # - для варианта 2 сборки углов изделий S60.

Окно открываемое двухстворчатое с импостом

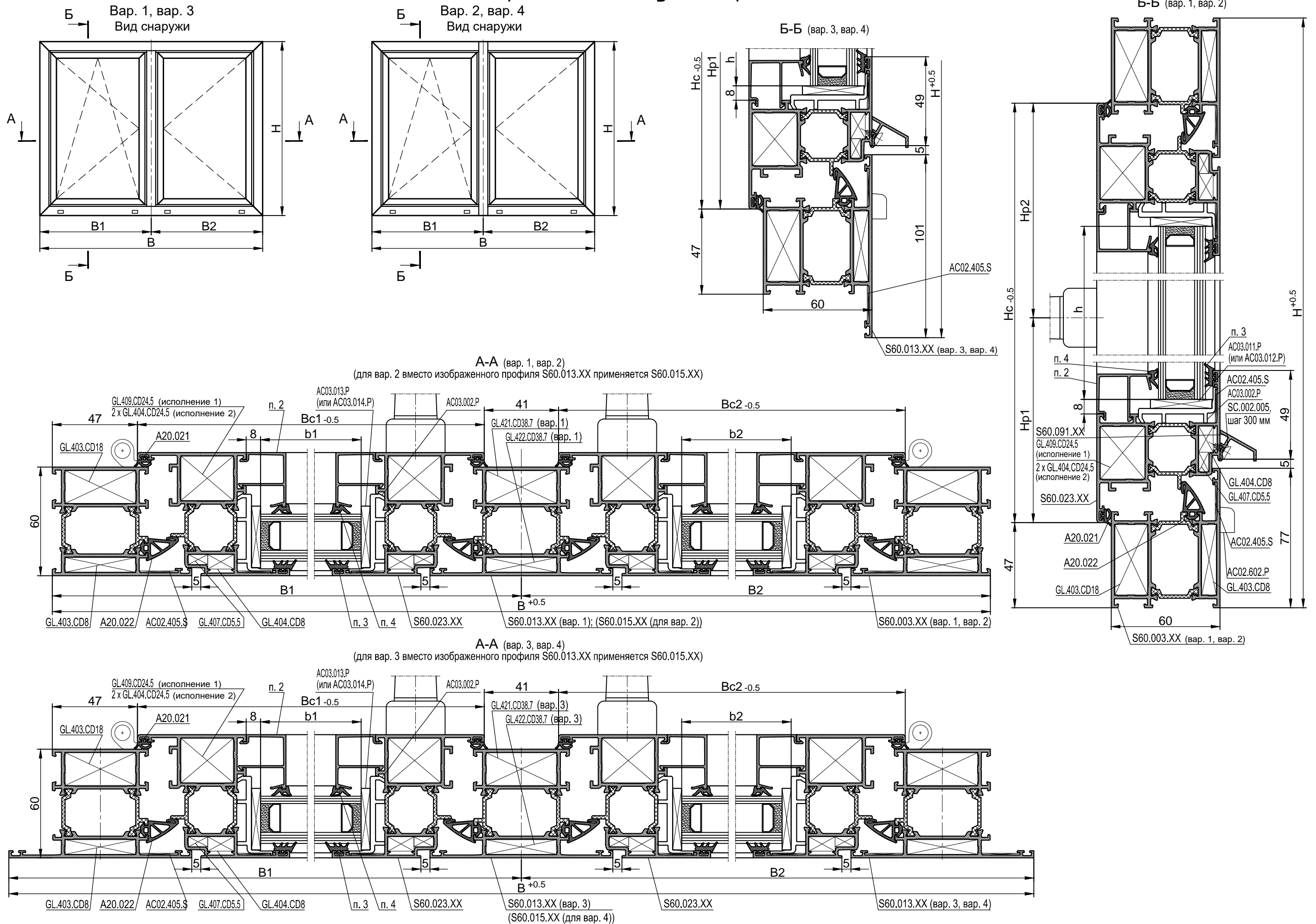

Окно открываемое двухстворчатое с импостом

Обознач.	Усл. изобр.	Механич. обраб. профиля	Количество, шт. (компл.)				Размер, мм				№ листа	1 2 3 4 5 6 7 8 9 10 11 12											
			Вар.1	Вар.2	Вар.3	Вар.4	Вар.1	Вар.2	Вар.3	Вар.4		Аксессуары (продолжение)											
1	2	3	4	5	6	7	8	9	10	11	12												
Алюминиевые профили																							
S60.003.XX			2				B				13-..	GL.404.CD24.5			16**								
			2	2			H	H				GL.407.CD5.5			8								
			1						B1-26.5				GL.409.CD24.5			8*							
			1						B2-26.5				AC02.405.S			12		16					
			1						B2-26.5				PIN.000.001			16#		24#					
			1						B1-26.5				PIN.000.002			32#		24#					
S60.013.XX					2				B		13-..	GL.422.CD38.7			2	4	2	4					
					2	2			H	H				PIN.000.001			4	8	4	8			
						1				B1-26.5			PIN.000.002			4	8	4	8				
						1				B2-26.5			SC.003.001			4	8	4	8				
						1				B2-26.5			SC.003.002			4	8	4	8				
						1				B1-26.5			AC03.002.P			12							
S60.015.XX			1		1		H-106		H-154		13-..	AC03.011.P или AC03.012.P			6								
				1		1		H		H			AC03.013.P или AC03.014.P			12							
S60.023.XX			2				Bc1=B1-67.5		Bc1=B1-91.5		13-..	AC02.602.P			4								
			2				Bc2=B2-67.5		Bc2=B2-91.5				SC.002.005			(B-275)/300+1		(B-323)/300+1					
			4				Hc=H-94		Hc=H-142														
S60.091.XX			1				B1-137.5		B1-161.5		13-..												
			1				B2-137.5		B2-161.5														
см. п. 2			2				B1-187.5		B1-211.5		13-..												
			2				B2-187.5		B2-211.5														
			4				H-258		H-306														
Уплотнители																							
см. п. 3							2x(B+2H)-1606		2x(B+2H)-1894		05-01												
см. п. 4																							
A20.021							2x(B+2H)-454		2x(B+2H)-742														
A20.022																							
Заполнение																							
			1				b1=B1-204 h=H-230		b1=B1-228 h=H-278														
			1				b2=B2-204 h=H-230		b2=B2-228 h=H-278														
Аксессуары																							
GL.403.CD18			4								04-..., 13-..												
GL.403.CD8			4																				

1. Выбор алюминиевого профиля - согласно статическим расчетам.
2. Выбор штапика - по эскизам и таблице на листах 10-01, 10-02 в зависимости от толщины заполнения.
3. Выбор наружного EPDM уплотнителя - по эскизам и таблице на листах 10-01, 10-02 в зависимости от толщины заполнения.
4. Выбор внутреннего EPDM уплотнителя - по эскизам и таблице на листах 10-01, 10-02 в зависимости от толщины заполнения.
5. Вар. 1 -:- вар. 4 - варианты конструкций.
6. # - для варианта 2 сборки углов изделий S60.
7. * - для исполнения 1.
8. ** - для исполнения 2.

Окно открываемое двухстворчатое со штаплом

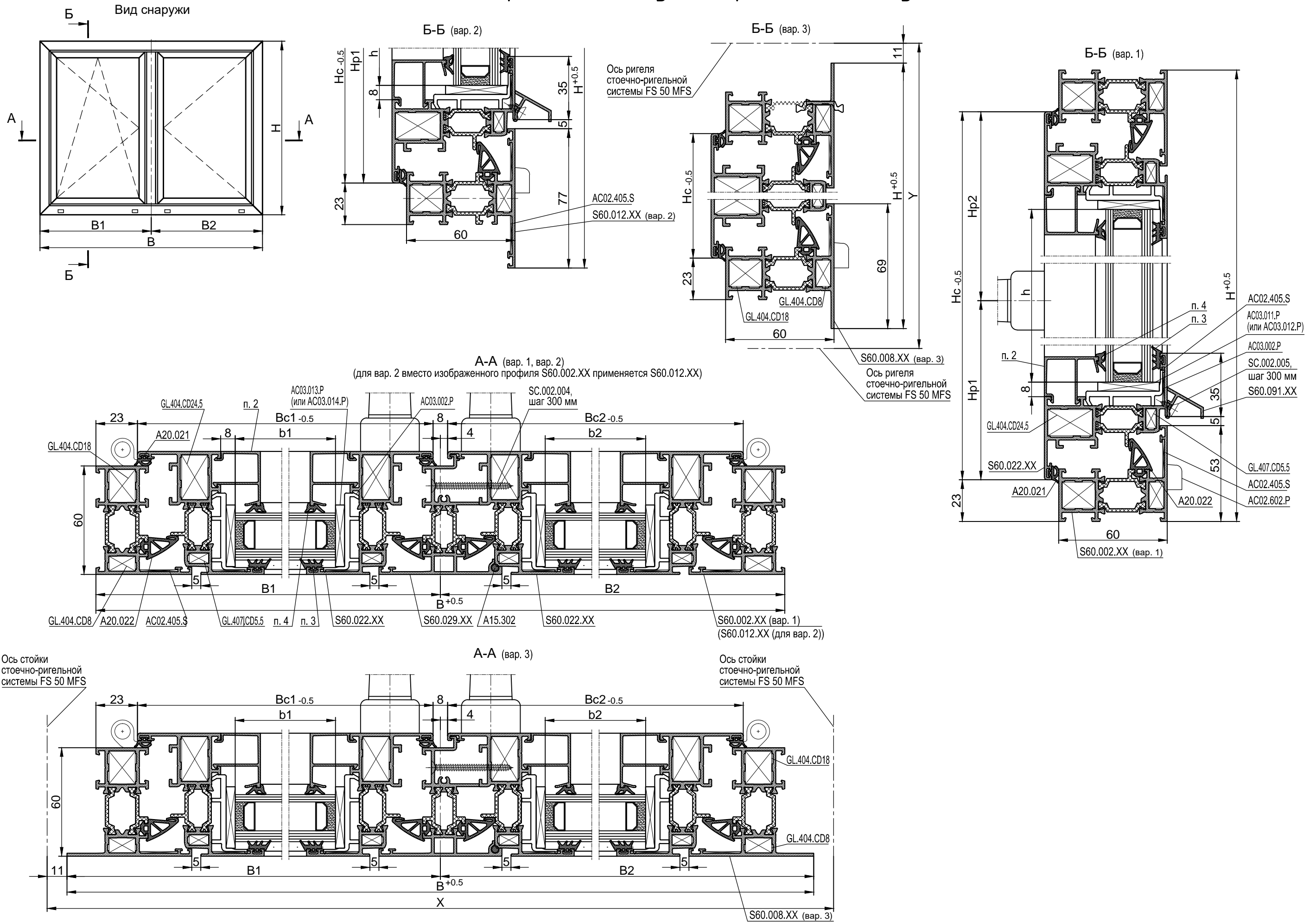

Окно открываемое двухстворчатое со штаплом

Обознач.	Усл. изо-браж.	Механич. обраб. профиля	Количество, шт. (компл.)			Размер, мм			№ листа	Аксессуары (продолжение)												
			Вар.1	Вар.2	Вар.3	Вар.1	Вар.2	Вар.3		1	2	3	4	5	6	7	8	9	10			
1	2	3	4	5	6	7	8	9	10	Аксессуары (продолжение)												
Алюминиевые профили																						
S60.002.XX			2			В			13-..	AC03.011.P или AC03.012.P				6								
			2			Н																
S60.012.XX				2			В		13-..	AC02.602.P				4								
				2			Н															
S60.008.XX					2			В=X-22	13-..	AC03.043.P				1 (компл.)								
					2		Н=Y-22															
S60.022.XX			2			Вс1=B1-27	Вс1=B1-51	Вс1=B1-43	13-..	SC.002.004				(H-164)/300+1	(B-212)/300+1	(B-148)/300+1						
			2			Вс2=B2-27	Вс2=B2-51	Вс2=B2-43														
			4			Нс=H-46	Нс=H-94	Нс=H-78														
S60.029.XX				1		Н-116	Н-164	Н-148	13-..	SC.002.005				(B-242)/300+1	(B-290)/300+1	(B-226)/300+1						
S60.091.XX				1		В1-97	В1-121	В1-113	13-..													
				1		В2-97	В2-121	В2-113														
см. п. 2				2		В1-119	В1-143	В1-135	13-..													
				2		В2-119	В2-143	В2-135														
				4		Н-182	Н-230	Н-214														
Уплотнители																						
см. п. 3						2x(B+2H)-1028	2x(B+2H)-1316	2x(B+2H)-1220	05-01													
см. п. 4																						
A20.021						2x(B+2H)-132	2x(B+2H)-420	2x(B+2H)-324														
A20.022						2B+3H-78	2B+3H-264	2B+3H-200														
Заполнение																						
				1		b1=B1-135 h=H-154	b1=B1-159 h=H-202	b1=B1-151 h=H-186														
				1		b2=B2-135 h=H-154	b2=B2-159 h=H-202	b2=B2-151 h=H-186														
Аксессуары																						
GL.404.CD24.5			8							04-..., 13-..												
GL.404.CD8			4	4	4																	
GL.407.CD5.5			8																			
GL.404.CD18			4	4	4																	
AC02.405.S			12	16	12																	
PIN.000.001			16#	24#	16#																	
PIN.000.002			32#	24#	32#																	
AC03.002.P			12																			

1. Выбор алюминиевого профиля - согласно статическим расчетам.
2. Выбор штапика - по эскизам и таблице на листах 10-01, 10-02 в зависимости от толщины заполнения.
3. Выбор наружного EPDM уплотнителя - по эскизам и таблице на листах 10-01, 10-02 в зависимости от толщины заполнения.
4. Выбор внутреннего EPDM уплотнителя - по эскизам и таблице на листах 10-01, 10-02 в зависимости от толщины заполнения.
5. Вар. 1 -:- вар. 3 - варианты конструкций.
6. # - для варианта 2 сборки углов изделий S60.
7. Заглушку AC03.043.P к профилю S60.029.XX крепить самонарезающими винтами SC.002.003.

Окно открываемое двухстворчатое со штульпом

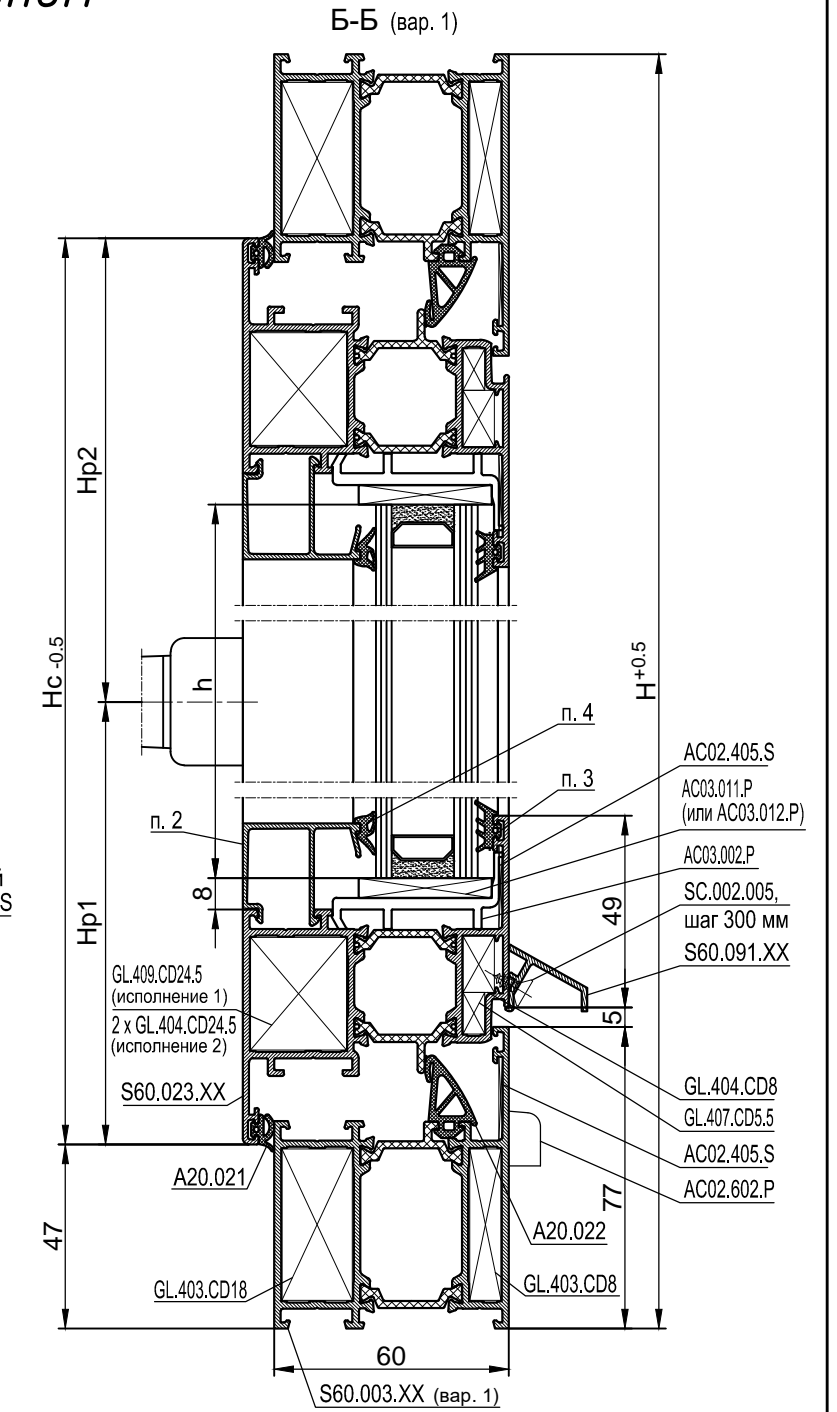
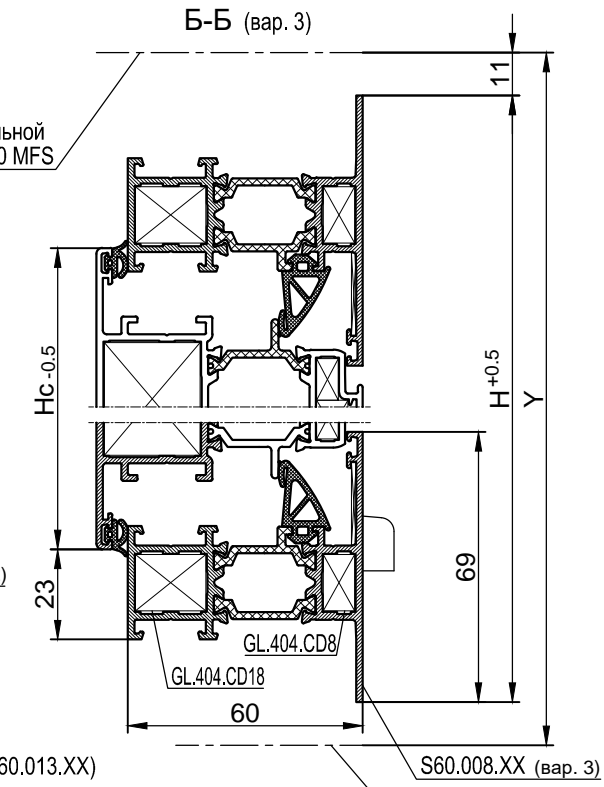
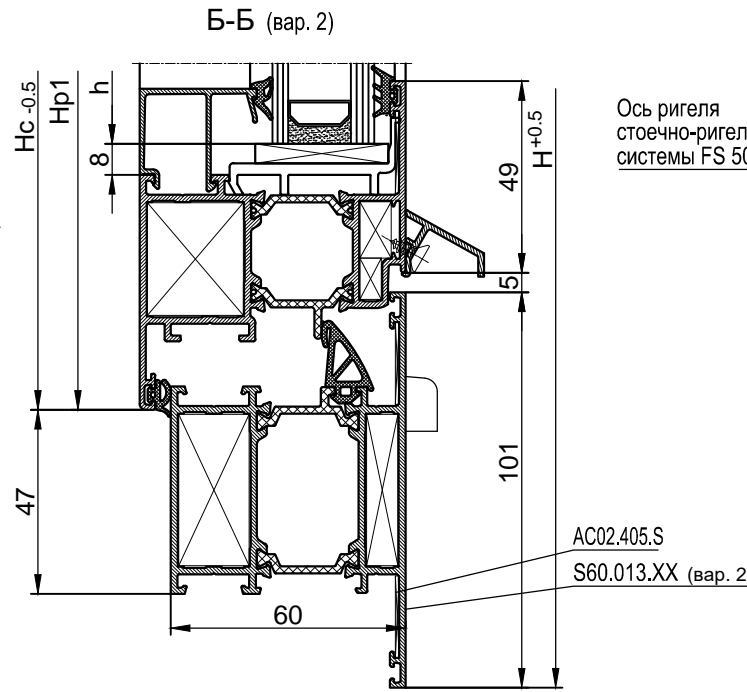
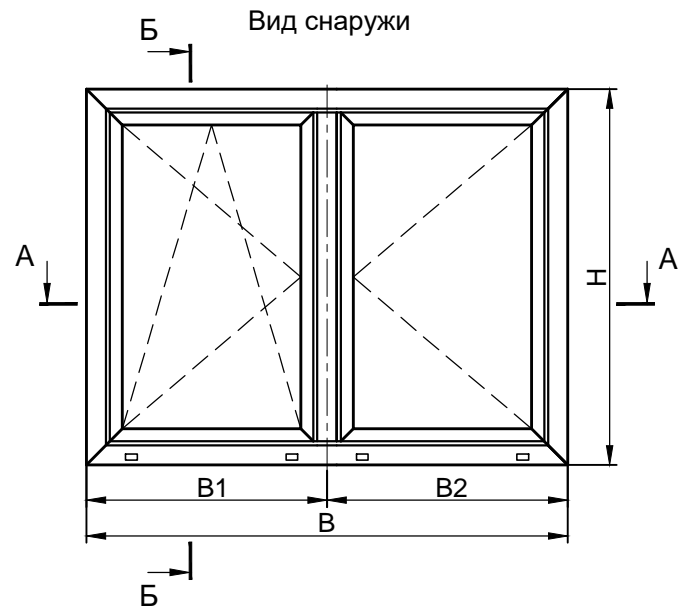

А-А (вар. 1, вар. 2)
(для вар. 2 вместо изображенного профиля S60.003.XX применяется S60.013.XX)

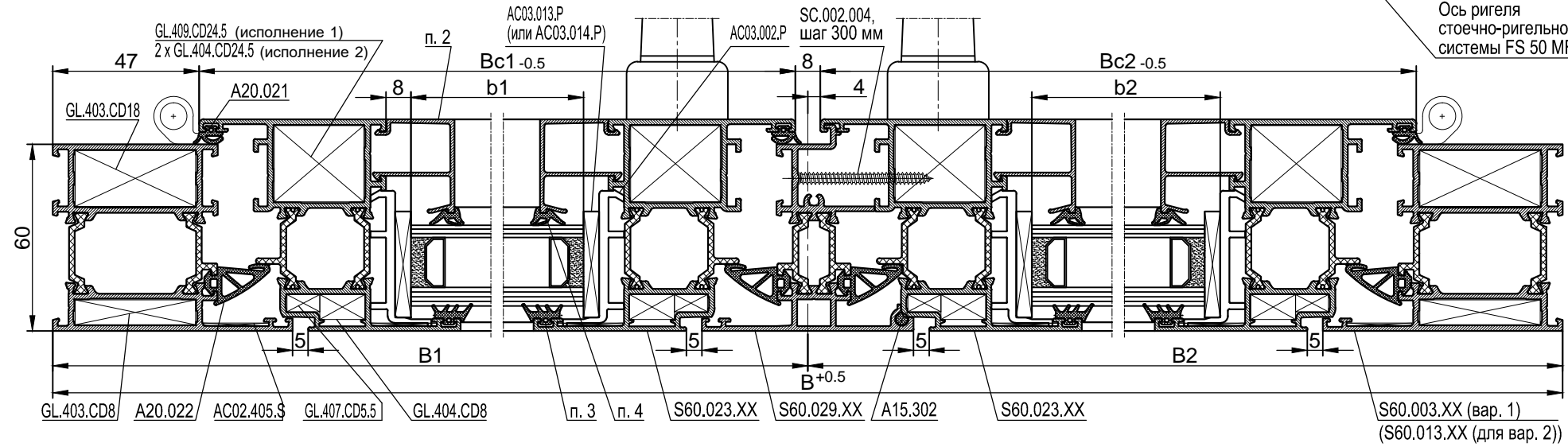

А-А (вар. 3)

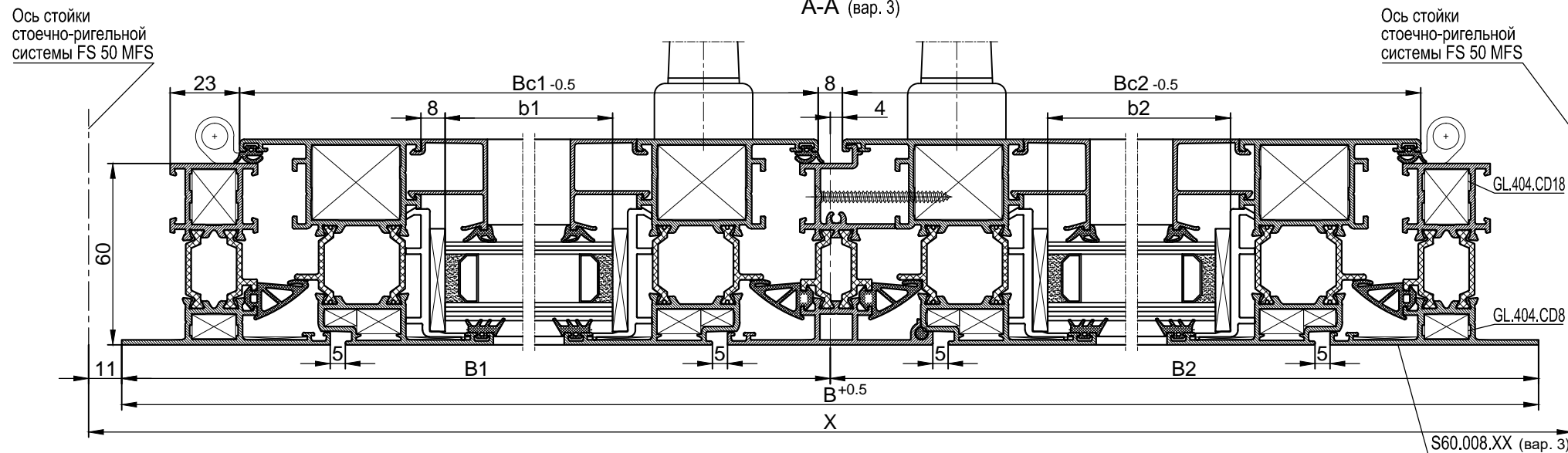

Окно открываемое двухстворчатое со штаплом

Обознач.	Усл. изо-браж.	Механич. обраб. профиля	Количество, шт. (компл.)			Размер, мм			№ листа	10														
			Вар.1	Вар.2	Вар.3	Вар.1	Вар.2	Вар.3		1	2	3	4	5	6	7	8	9	10					
1	2	3	4	5	6	7	8	9	10	Аксессуары (продолжение)														
Алюминиевые профили																								
S60.003.XX			2			B			13-..	AC03.011.P или AC03.012.P				6								04-..., 13-..		
			2			H				AC03.013.P или AC03.014.P						12								
S60.013.XX				2			B		13-..	AC02.602.P				4										
				2			H			AC03.043.P						1 (компл.)								
S60.008.XX					2			B=X-22	13-..	SC.002.004				(H-164)/300+1	(B-212)/300+1	(B-148)/300+1								
					2			H=Y-22																
S60.023.XX			2			Bc1=B1-51	Bc1=B1-75	Bc1=B1-43	13-..	SC.002.005				(B-242)/300+1	(B-290)/300+1	(B-226)/300+1								
			2			Bc2=B2-51	Bc2=B2-75	Bc2=B2-43																
			4			Hc=H-94	Hc=H-142	Hc=H-78																
S60.029.XX			1			H-164	H-212	H-148	13-..	SC.002.003				2										
S60.091.XX			1			B1-121	B1-145	B1-113	13-..															
			1			B2-121	B2-145	B2-113																
см. п. 2			2			B1-171	B1-195	B1-163	13-..															
			2			B2-171	B2-195	B2-163																
			4			H-258	H-306	H-242																
Уплотнители																								
см. п. 3						2x(B+2H)-1540	2x(B+2H)-1828	2x(B+2H)-1444	05-01															
см. п. 4						2x(B+2H)-420	2x(B+2H)-708	2x(B+2H)-310																
A20.021						2B+3H-346	2B+3H-586	2B+3H-250																
A20.022																								
Заполнение																								
			1			b1=B1-187 h=H-230	b1=B1-211 h=H-278	b1=B1-179 h=H-214																
			1			b2=B2-187 h=H-230	b2=B2-211 h=H-278	b2=B2-187 h=H-214																
Аксессуары																								
GL.403.CD18			4						04-..., 13-..															
GL.403.CD8			4																					
GL.404.CD24.5			16**																					
GL.404.CD8			8	8	12																			
GL.407.CD5.5			8																					
GL.404.CD18					4																			
GL.409.CD24.5			8*																					
AC02.405.S			12	16	12																			
PIN.000.001			16#	24#	16#																			
PIN.000.002			32#	24#	32#																			
AC03.002.P			12																					

- Выбор алюминиевого профиля - согласно статическим расчетам.
- Выбор штапика - по эскизам и таблице на листах 10-01, 10-02 в зависимости от толщины заполнения.
- Выбор наружного EPDM уплотнителя - по эскизам и таблице на листах 10-01, 10-02 в зависимости от толщины заполнения.
- Выбор внутреннего EPDM уплотнителя - по эскизам и таблице на листах 10-01, 10-02 в зависимости от толщины заполнения.
- Вар. 1 -:- вар. 3 - варианты конструкций.
- # - для варианта 2 сборки углов изделий S60.
- * - для исполнения 1.
- ** - для исполнения 2.
- Заглушку AC03.043.P к профилю S60.029.XX крепить самонарезающими винтами SC.002.003.

Окно откидное

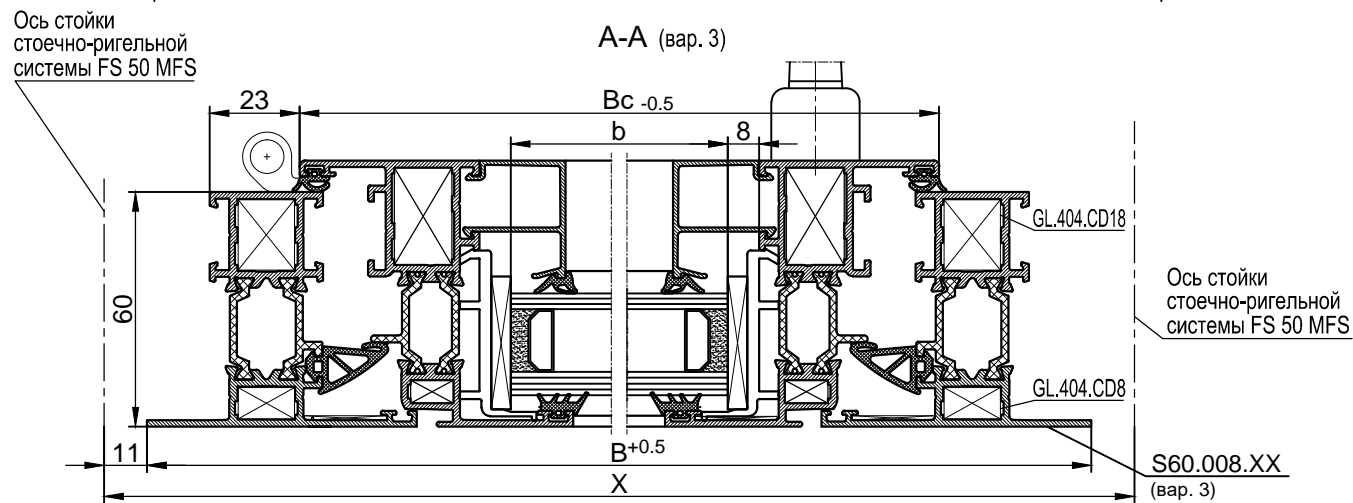
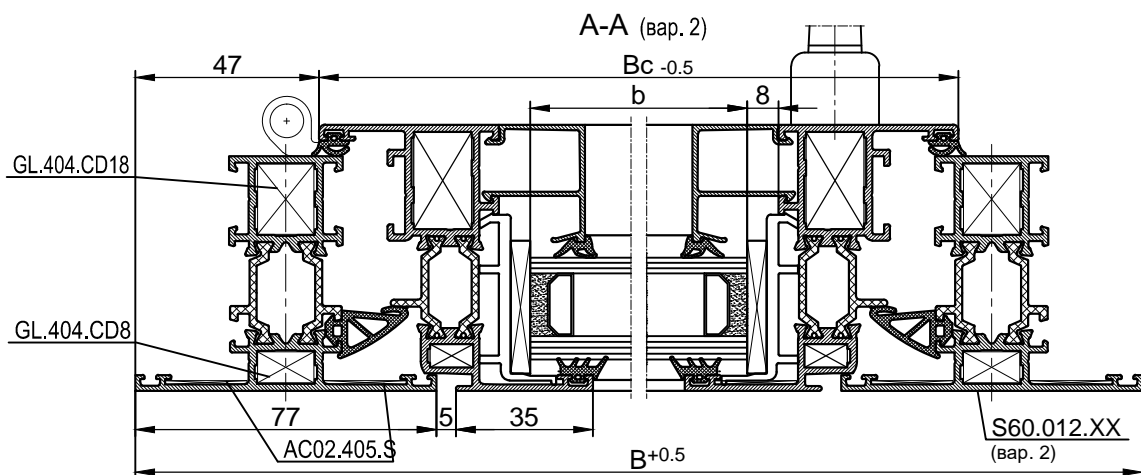
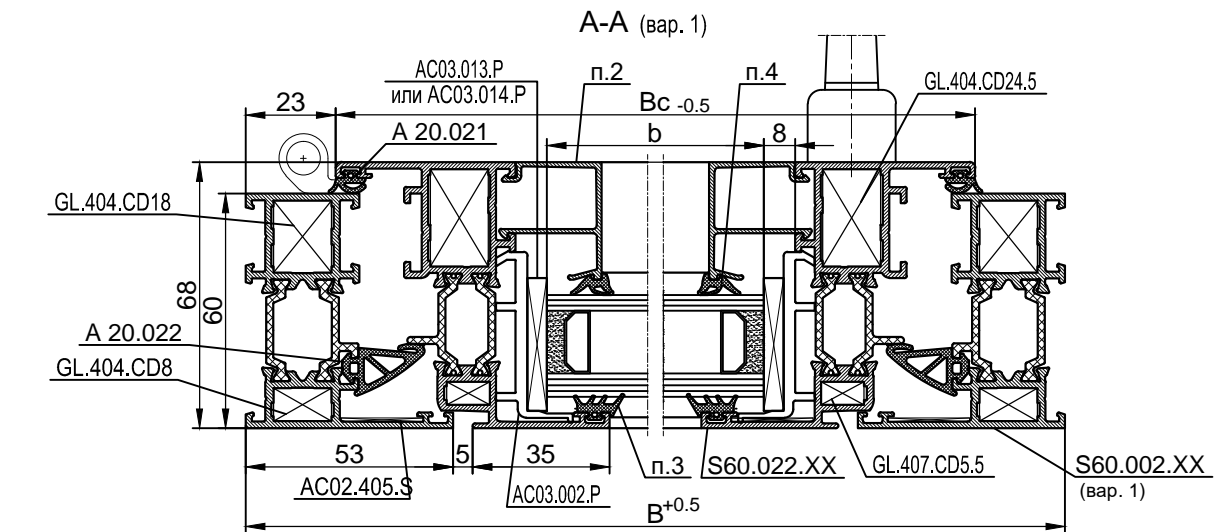
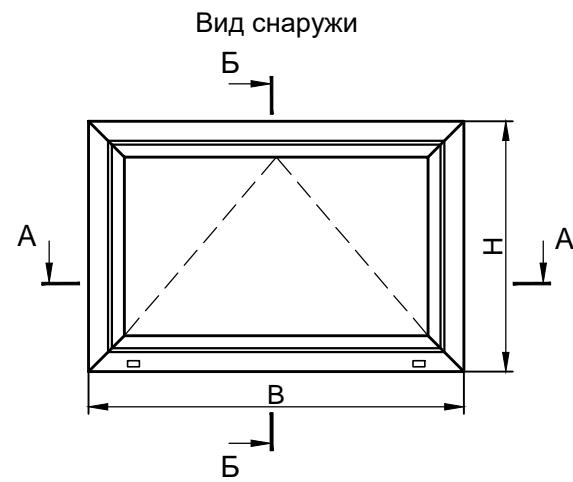

Б-Б (вар. 1)

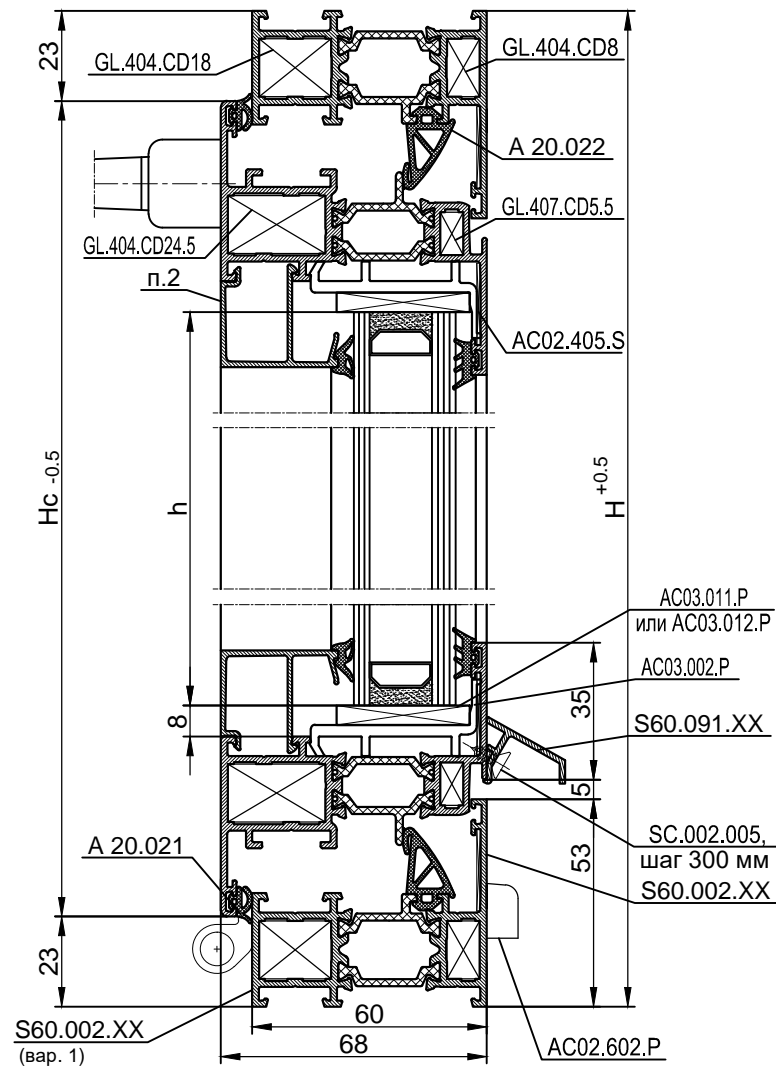

Б-Б (вар. 3)

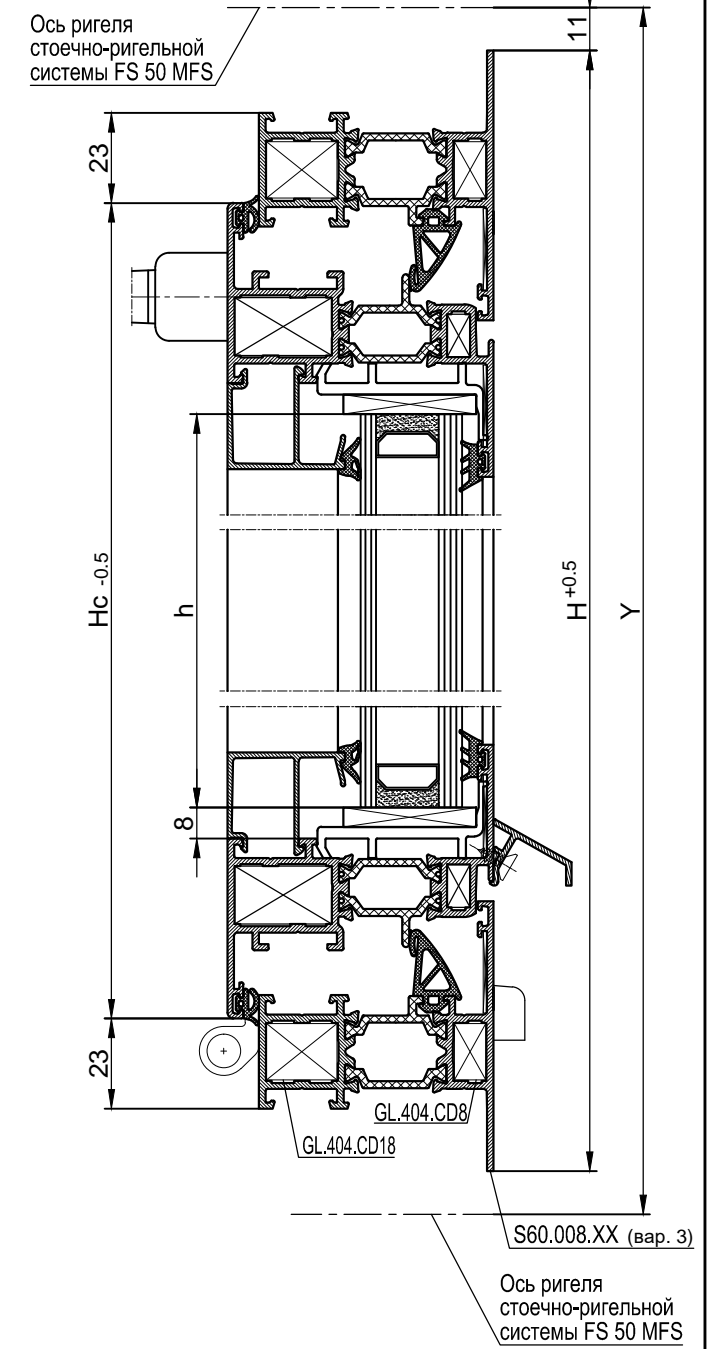

Б-Б (вар. 2)

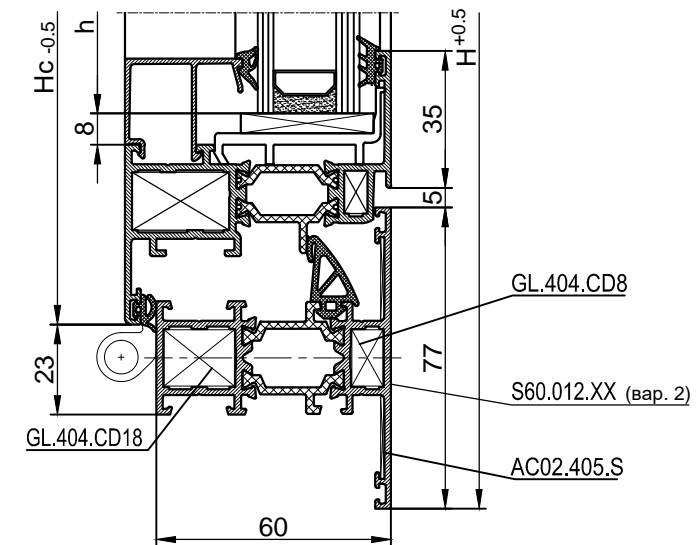

Окно откидное

Обознач.	Усл. изо-браж.	Механич. обраб. профиля	Количество, шт.			Размер, мм			№ листа
			Вар.1	Вар.2	Вар.3	Вар.1	Вар.2	Вар.3	
1	2	3	4	5	6	7	8	9	10
Алюминиевые профили									
S60.002.XX			2			В			13-..
			2			Н			
S60.012.XX				2			В		13-..
				2			Н		
S60.008.XX					2			В=X-22	13-..
					2			Н=Y-22	
S60.022.XX			2			Вс=В-46	Вс=В-94	Вс=В-78	13-..
			2			Нс=Н-46	Нс=Н-94	Нс=Н-78	
S60.091.XX			1			В-116	В-164	В-148	13-..
см. п. 2			2			В-138	В-186	В-170	13-..
			2			Н-182	Н-230	Н-214	
Уплотнители									
см. п. 3						2x(В+Н)-552	2x(В+Н)-744	2x(В+Н)-680	05-01
см. п. 4									
A20.021						2x(В+Н)-88	2x(В+Н)-280	2x(В+Н)-216	
A20.022									
Заполнение									
			1			b=В-154 h=Н-154	b=В-202 h=Н-202	b=В-186 h=Н-186	
Аксессуары									
GL.404.CD24.5			4						04-..., 13-..
GL.404.CD8			4						
GL.407.CD5.5			4						
GL.404.CD18			4						
AC02.405.S			8	12	8				
PIN.000.001			8#	16#	8#				
PIN.000.002			24#	16#	24#				
AC03.002.P			6						
AC03.011.P или AC03.012.P			3						
AC03.013.P или AC03.014.P			6						
AC02.602.P			2						
SC.002.005			(В-116)/300+1	(В-164)/300+1	(В-148)/300+1				

1. Выбор алюминиевого профиля - согласно статическим расчетам.
2. Выбор штапика - по эскизам и таблице на листах 10-01, 10-02 в зависимости от толщины заполнения.
3. Выбор наружного EPDM уплотнителя - по эскизам и таблице на листах 10-01, 10-02 в зависимости от толщины заполнения.
4. Выбор внутреннего EPDM уплотнителя - по эскизам и таблице на листах 10-01, 10-02 в зависимости от толщины заполнения.
5. Вар. 1 -:- вар. 3 - варианты конструкций.
6. # - для варианта 2 сборки углов изделий S60.
7. * - для исполнения 1.
8. ** - для исполнения 2.